

# Projeto de reforma

## CENTRO DE MÚLTIPLO USO DE NOVO CURUMIM TERRA DE AREIA - RS

OBRA: Reforma do Centro de Múltiplo  
Uso de Novo Curumim

LOCAL DA OBRA: Rua 14, nº 350 - Novo Curumim - Terra de Areia - RS



Proprietário:

Prefeitura Municipal de Terra de Areia - RS  
CNPJ: 90.256.660.0001/20

Res. Técnico:

Eng Civil. Israel Amaral  
CREA - RJ 10107250

PROJETO DE REFORMA DO CENTRO DE  
MÚLTIPLO USO DE NOVO CURUMIM

Prancha:

01/03

Data:

Dezembro / 2023

Desenho:

Arq. Tania Soares

Escalas:

indicadas

Área:

203,47 m<sup>2</sup>

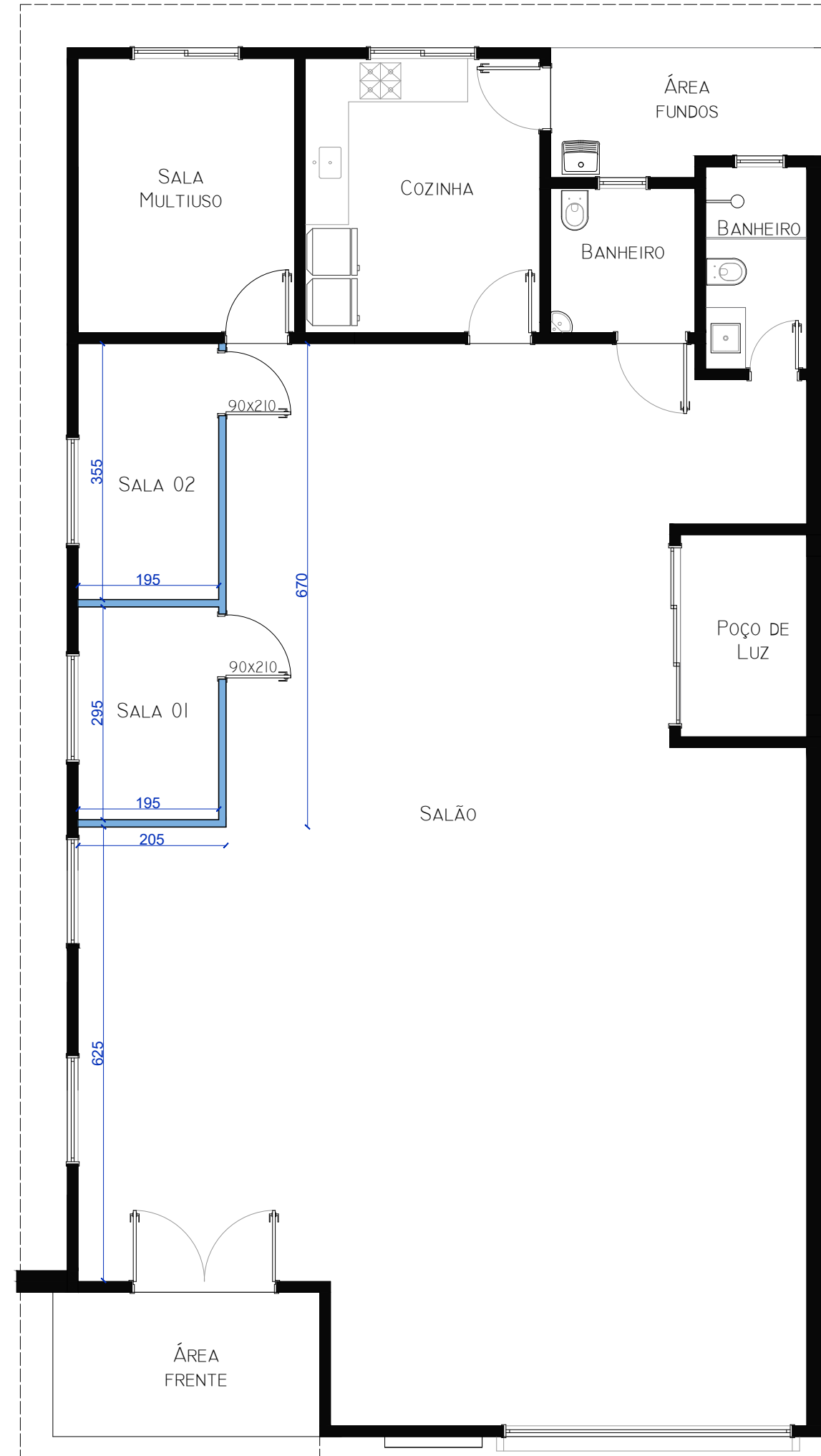

**LEGENDA**

- Paderes de alvenaria existentes à manter
- Divisórias em drywall 11,5cm de espessura - altura de 315 até o teto
- 2 portas de giro semi-oca completas, tamanho 90x210cm em mdf com acabamento laminado melamínico branco, fechadura em metal cromado

**\* para execução das divisórias, as medidas deverão ser conferidas in loco.**

Planta baixa divisórias de gesso  
Esc: 1/75

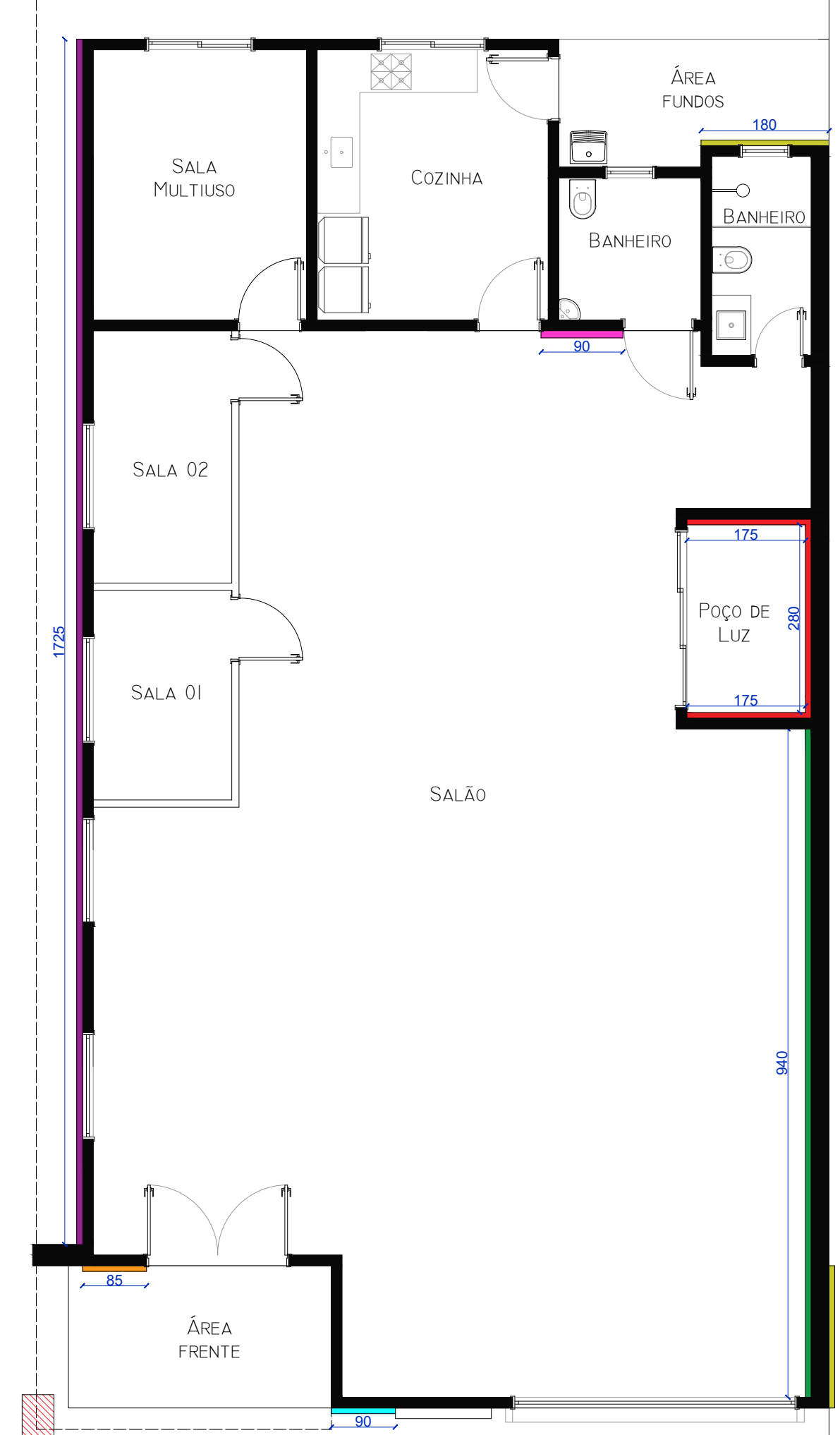

**LEGENDA PLANTA DE REFORMA**

- Paderes de alvenaria existentes à manter
- Parede de alvenaria interna que deverá ser feito reparos até 50cm de altura.
- Parede de alvenaria interna que deverá ser feito reparos até 200cm de altura.
- Parede de alvenaria externa que deverá ser feito reparos até 70cm de altura.
- Parede de alvenaria externa que deverá ser feito reparos até 245cm de altura.
- Parede de alvenaria externa que deverá ser feito reparos em 50cm de altura (conforme memorial descritivo)
- Parede de alvenaria externa que deverá ser feito reparos em 110cm de altura (conforme memorial descritivo)
- Parede de alvenaria externa que deverá ser feito reparos em 150cm de altura (conforme memorial descritivo)
- Reparo no beiral existente (conforme memorial descritivo)

**OBSERVAÇÕES GERAIS:**

- \*Todas os pontos demarcados deverão ter seu reboco existente removido até o encontro da alvenaria e posteriormente aplicação de impermeabilização, chapisco, reboco e pintura.
- \*Nas paredes que houverem rodapé cerâmico, o mesmo deverá ser removido e assentado novos.
- \*Deverá ser considerada nova pintura interna e externa em toda edificação, inclusive nas grades das janelas e portas existentes.

Planta baixa de reforma  
Esc: 1/75

ESCALA	INDICADA
ÁREA:	203,47 m2
PRANCHA	DATA
02/03	12/2023

PROPRIETÁRIO	RESP. TÉCNICO
PREFEITURA MUNICIPAL DE TERRA DE AREIA	Eng Civil. Israel Amaral CREA - RJ 10107250

LOCAL:	RUA 14, Nº 350 - NOVO CURUMIM - TERRA DE AREIA/RS.
--------	----------------------------------------------------

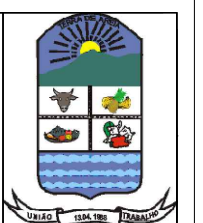

Letreiro em ACM cor aço escovado, colado em caixa de PVC de 30mm de espessura e fixado no volume da edificação

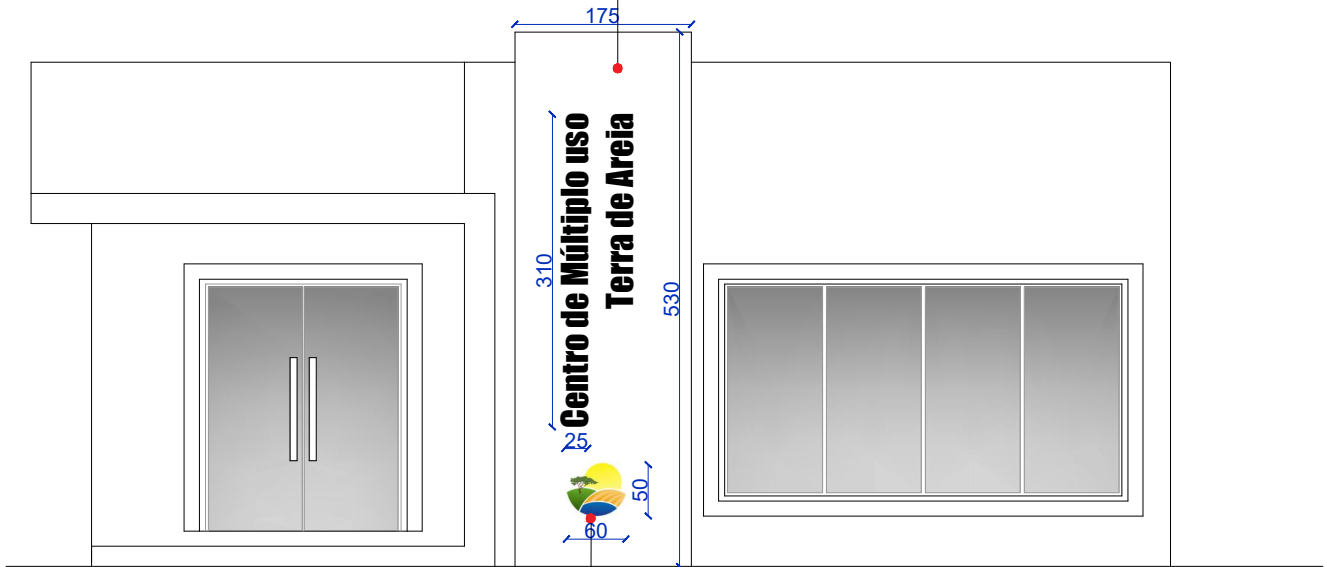

Logo em caixa de PVC de 30mm de espessura, adesivado com as cores originais e fixado no volume da edificação

Volume existente onde as letras e logo deverão ser fixadas



\*OBS:A fonte das letras e as cores do logo deverão ser consultados antes de confeccioná-las.

PROJETO

LETREIRO E LOGO  
PARA FACHADA

PRANCHA  
03/03

DATA  
12/2023

PROPRIETÁRIO

PREFEITURA MUNICIPAL DE  
TERRA DE AREIA

RESP. TÉCNICO

Eng Civil. Israel Amaral  
CREA - RJ 10107250

LOCAL:

RUA 14, Nº 350 - NOVO CURUMIM - TERRA DE AREIA/R.S.

