

Projeto básico de reforma

CENTRO DE MÚLTIPLO USO DE NOVO CURUMIM

TERRA DE AREIA - RS

OBRA: Reforma do Centro de Múltiplo
Uso de Novo Curumim

LOCAL DA OBRA: Rua 14, nº 350 - Novo Curumim - Terra de Areia - RS



Proprietário:

Prefeitura Municipal de Terra de Areia - RS
CNPJ: 90.256.660.0001/20

Res. Técnico:

Eng Civil. Israel Amaral
CREA - RJ 10107250

PROJETO BÁSICO DE REFORMA DO CENTRO DE
MÚLTIPLO USO DE NOVO CURUMIM

Prancha:

01/02

Data:

Dezembro / 2023

Desenho:

Arq. Tania Soares

Escalas:

indicadas

Área:

203,47 m²

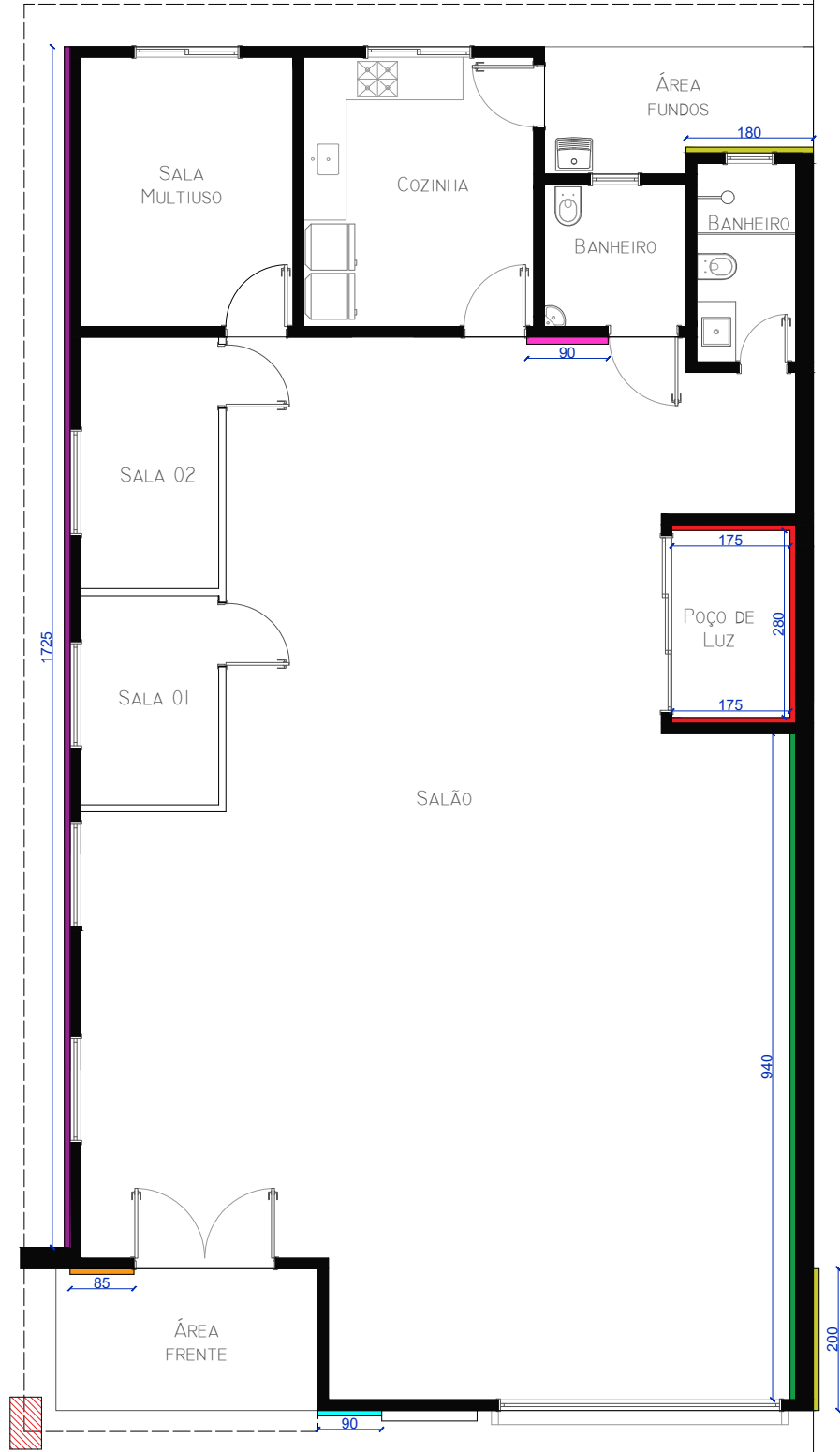

Planta baixa de reforma
Esc: 1/100

ESCALA INDICADA	
ÁREA: 203,47 m ²	
PRANCHA 02/02	DATA 12/2023

PROPRIETÁRIO
PREFEITURA MUNICIPAL DE
TERRA DE AREIA

RESP. TÉCNICO
Eng Civil. Israel Amaral
CREA - RJ 10107250

LOCAL:
RUA 14, Nº 350 - NOVO CURUMIM - TERRA DE AREIA/RS.

