

1 **Planta de Cobertura**
 ESCALA 1:200

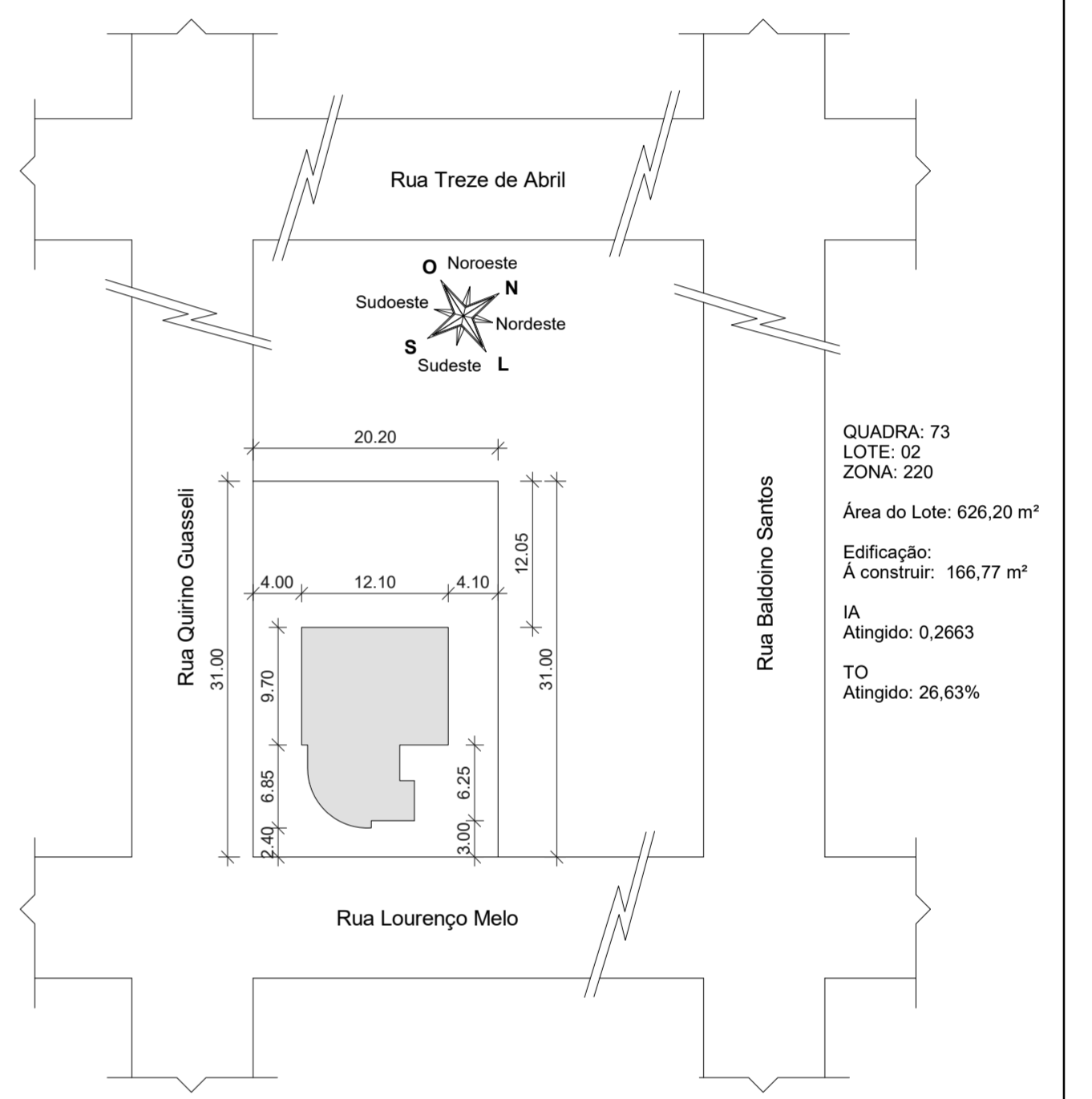

4 **SITUAÇÃO**
 ESCALA 1:500

Revisão	Assunto	Visto
25/09/2019	Emissão Inicial	

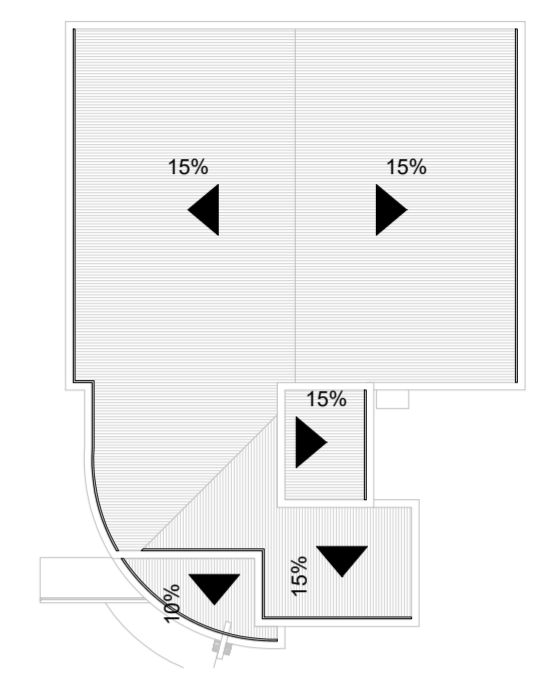

OBRA: Centro de Referência de Assistência Social - CRAS

Rua Quirino Guasselli, S/N, Lote: 02, Quadra: 73, Centro, Terra de Areia / RS

Assunto: Plantas Baixas, Planta de Cobertura, Situação e Localização

Projeto: Execução: Carlos Gustavo Lenz CREA RS 219736

Proprietário: Prefeitura Municipal de Terra de Areia / RS

Área: 166,77 m² / Escala: Como indicado / Data: 25/09/2019 / Desenho: Amanda Sehn

Rua Borges de Medeiros, 346 (Ed. Central), Sala 04, Centro, Estrela/RS
 CEP: 95980-000 / (51) 984 099 370
 www.concretoengenharia.com.br / contato@concretoengenharia.com.br

Prancha:
A 01



3 **Planta Baixa**
 ESCALA 1:50

PLANTA DE SITUAÇÃO
ESC: 1:500

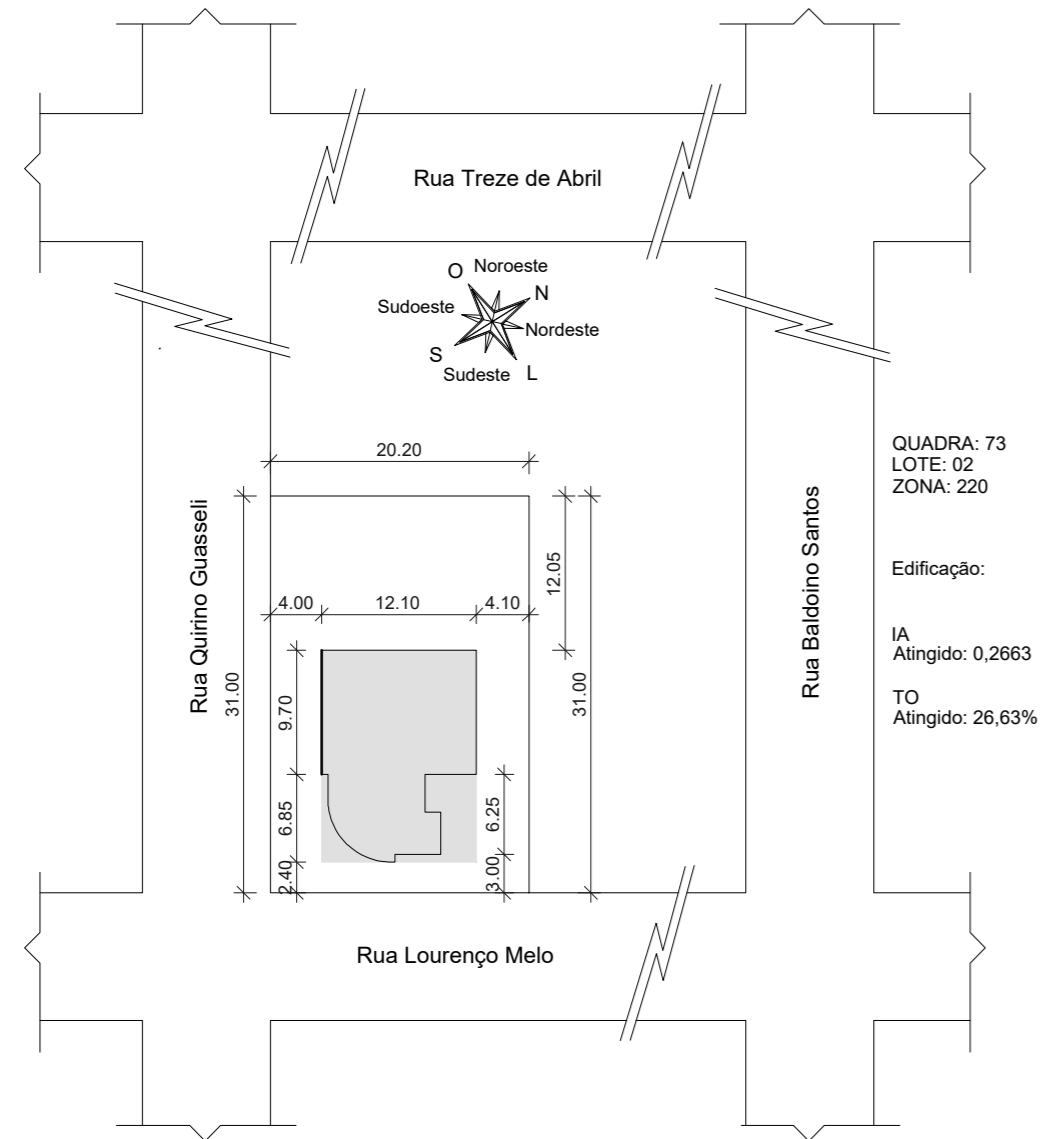

PLANTA DE COBERTURA
ESC: 1:100

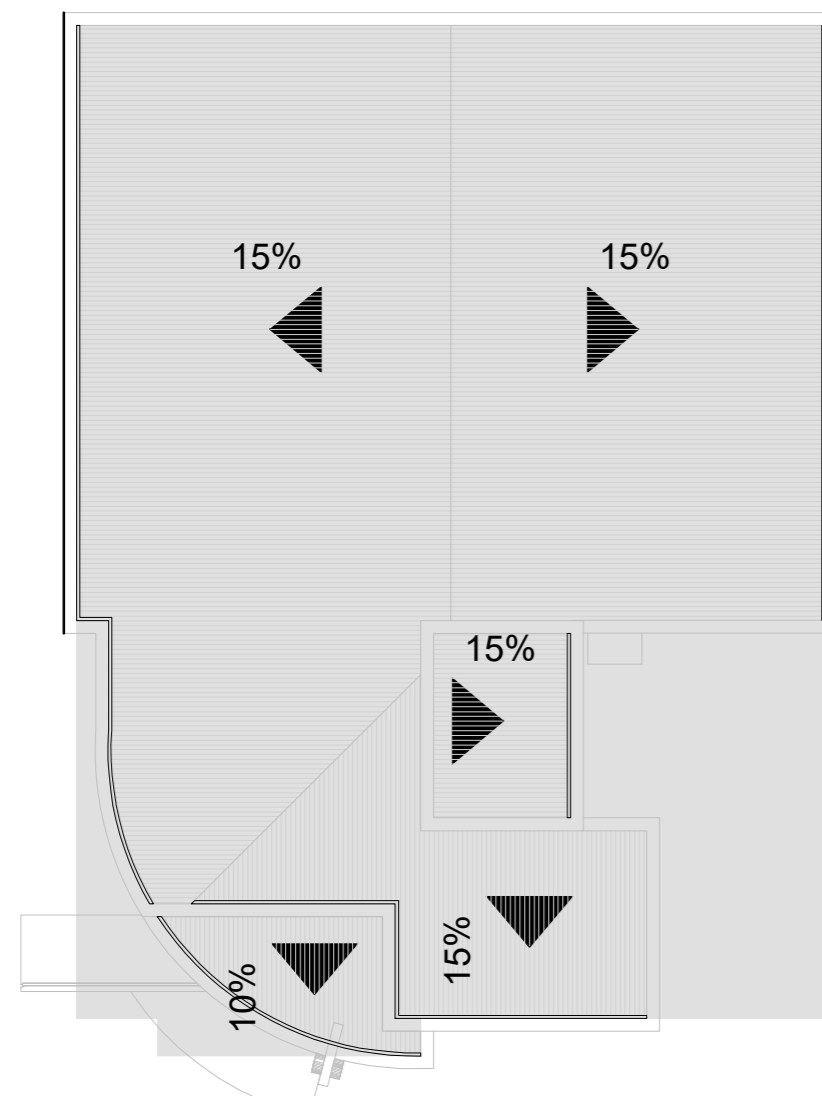

PLANTA BAIXA
ESC: 1:100

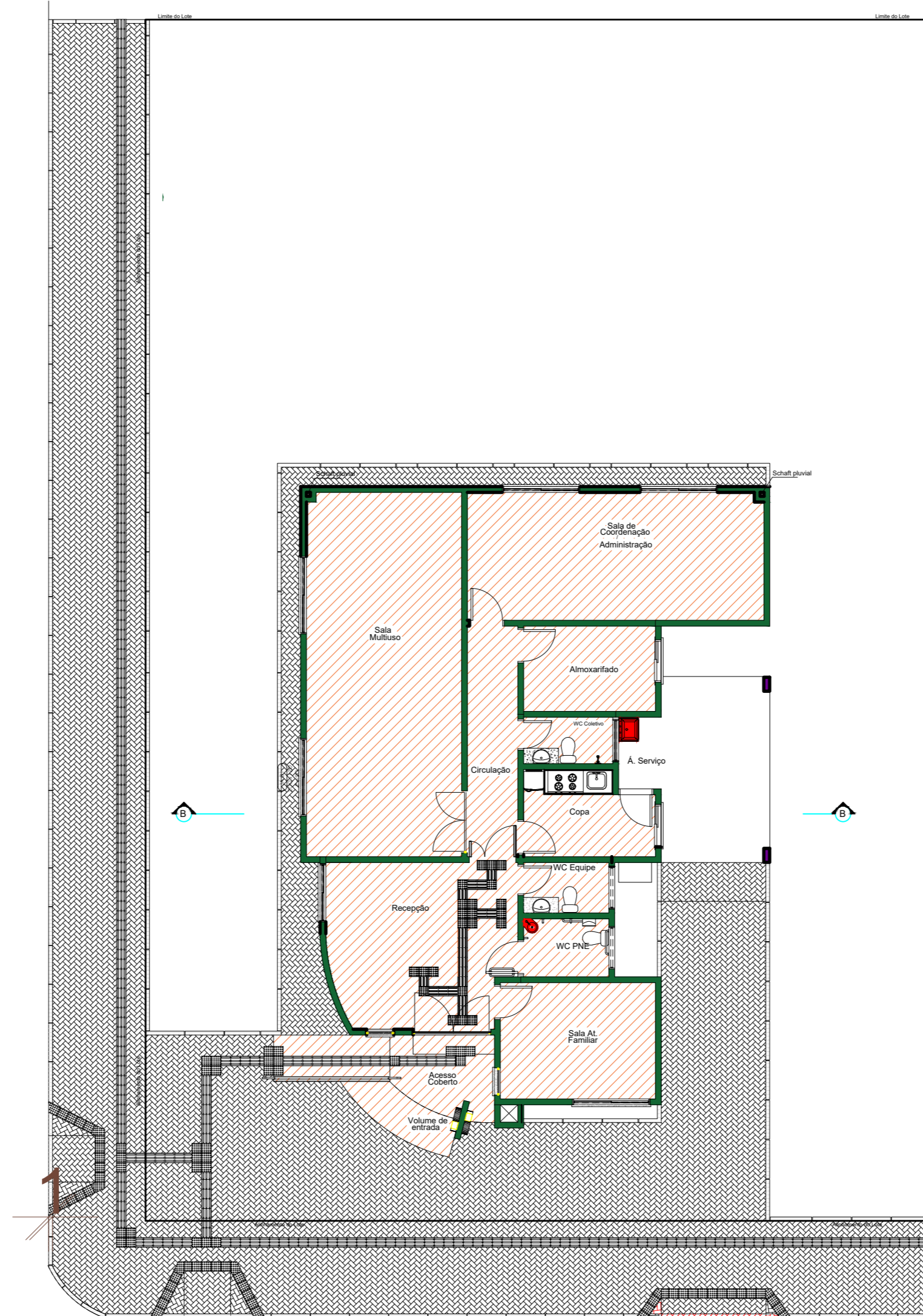

CORTE AA
ESC: 1:80

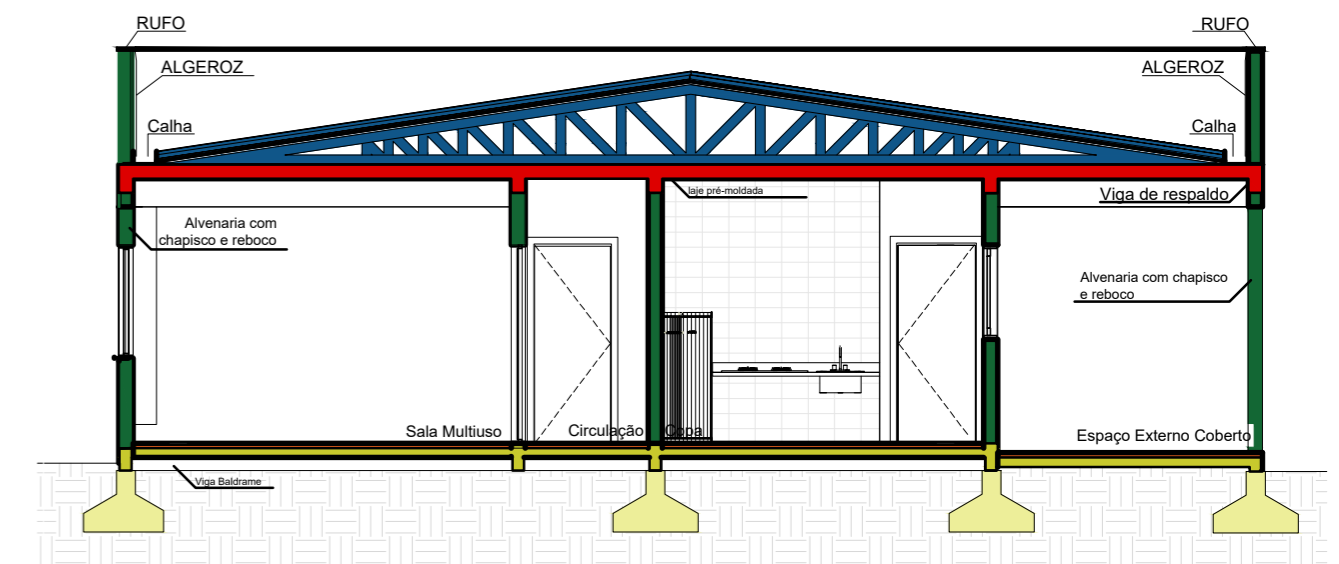

- Legenda:
- PAREDE + CHAPISCO + REBOCO JÁ EXECUTADO
 - FUNDAÇÕES JÁ EXECUTADAS
 - LAJE PISO JÁ EXECUTADA
 - CONTRAPISO JÁ EXECUTADO
 - LAJE DE FORRO JÁ EXECUTADA
 - TESOURA + TELHA DE FIBROCIMENTO + CUMEEIRA JÁ EXECUTADO
 - CALHA, RUFO E CHAPIM JÁ EXECUTADOS
 - CONTRAPISO JÁ EXECUTADO

LAYOUT COM DEFINIÇÕES DE ELEMENTOS DE OBRA JÁ EXECUTADO, CONFORME LEVANTAMENTO
CRAS

OBRA: Centro de Referência de Assistência Social (CRAS) LOCAL DA OBRA: Rua Quirino Guasselli esquina Lourenço Melo - Centro - Terra de Areia - RS



PROPRIETÁRIO:

Prefeitura Municipal de terra de areia - RS

Eng. Civil. Israel Amaral
CREA-RJ 10107250

ELEMENTOS DA OBRA JÁ EXECUTADO

DATA: Junho / 2024 DESENHO: Guilherme ESCALAS: indicadas

01