

PASSARELAS DE ACESSO À FAIXA LITORÂNEA

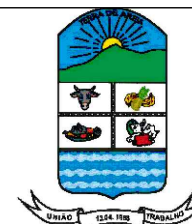

PASSARELAS DE ACESSO À FAIXA LITORÂNEA TERRA DE AREIA-RS

ASSUNTO DAS PRANCHAS:

IMPLANTAÇÃO, PLANTAS BAIXAS
FOTOS E DETALHAMENTOS

DESCRIÇÃO:

CAPA DE IDENTIFICAÇÃO DO PROJETO

ÁREA

154,75

ESCALA

INDICADAS

DATA

NOVEMBRO DE 2023

PRANCHA

1/8

TIPO E CONSTRUÇÃO

MADEIRA

ENDEREÇO DA OBRA

MUNICÍPIO DE TERRA DE AREIA / RS.

RESPONSÁVEL TÉCNICO:

ISRAEL DA COSTA DO AMARAL
ENGENHEIRO CIVIL
CREA/RJ: 10107250

PROPRIETÁRIO:

PREFEITURA MUNICIPAL DE TERRA DE AREIA
CNPJ: 90.256.660.0001/20



LEGENDA PASSARELAS:	
●	PASSARELA - SANTA RITA 01
●	PASSARELA - SANTA RITA 02
●	PASSARELA - IBICUÍ

DESCRIÇÃO GERAL:
 Comprimento estimado: passarelas de 23,50 metros a 37,50 metros
 Material utilizado: Eucalipto e pinus tratado

Todas as passarelas irão obedecer a NBR 9050 quanto as inclinação para acessibilidade

Implantação
Sem escala

<p>PASSARELAS DE ACESSO À FAIXA LITORÂNEA TERRA DE AREIA-RS</p>	<p>PRANCHA 2/8</p>
--	-------------------------------

PASSARELA SANTA RITA 01 COM LOUNGE E PERGOLADO



Google Earth
Imagem © 2023 Airbus

Sem escala



Foto situação atual

RUA DEPUTADO FERNANDO BASTOS EM SANTA RITA DE CÁSSIA -
TERRA DE AREIA/RS
COORDENADAS GEOGRÁFICAS: 29°36'44.53"S 49°55'38.14"O
COMPRIMENTO ESTIMADO: 37,50 METROS DE EXTENSÃO
OBS: AS UNIDADES NÃO DESCRIMINADAS ESTÃO EM CENTÍMETROS

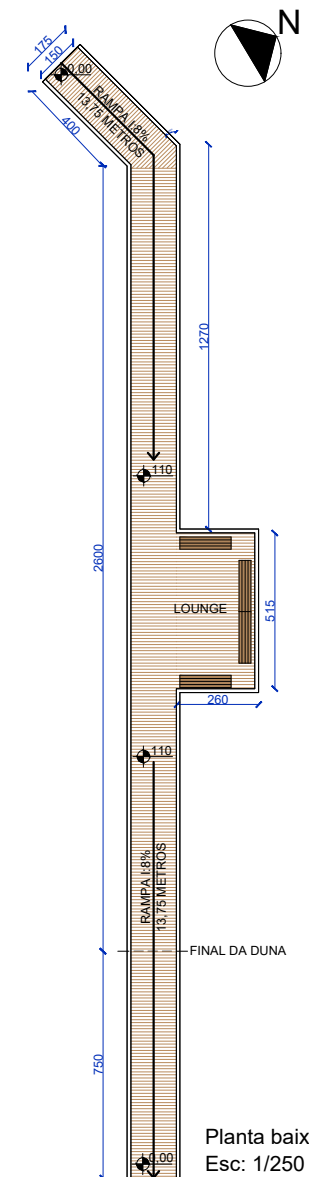

PASSARELAS DE ACESSO À FAIXA LITORÂNEA
TERRA DE AREIA-RS

PRANCHA

3/8

PASSARELA SANTA RITA 02



Foto situação atual

RUA GENERAL OSÓRIO EM SANTA RITA DE CÁSSIA -
TERRA DE AREIA/RS
COORDENADAS GEOGRÁFICAS: 29°36'38.53"S 49°55'35.80"O
COMPRIMENTO ESTIMADO: 23,50 METROS DE EXTENSÃO
OBS: AS UNIDADES NÃO DESCRIMINADAS ESTÃO EM CENTÍMETROS

PASSARELAS DE ACESSO À FAIXA LITORÂNEA
TERRA DE AREIA-RS

PRANCHA

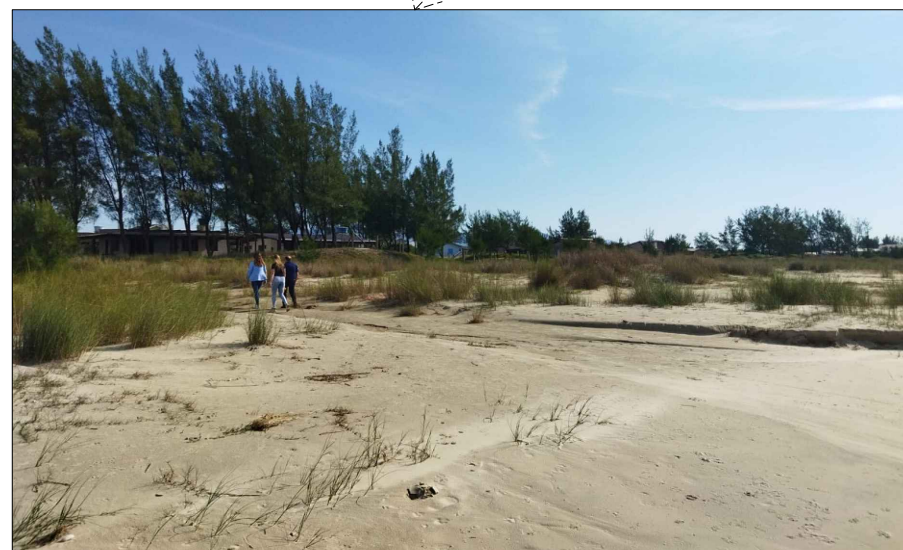
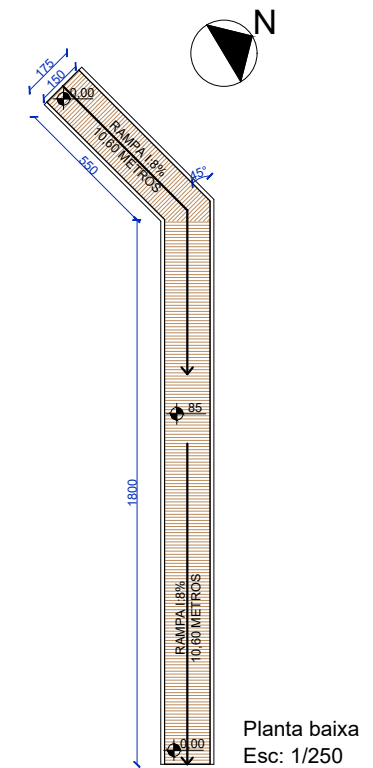
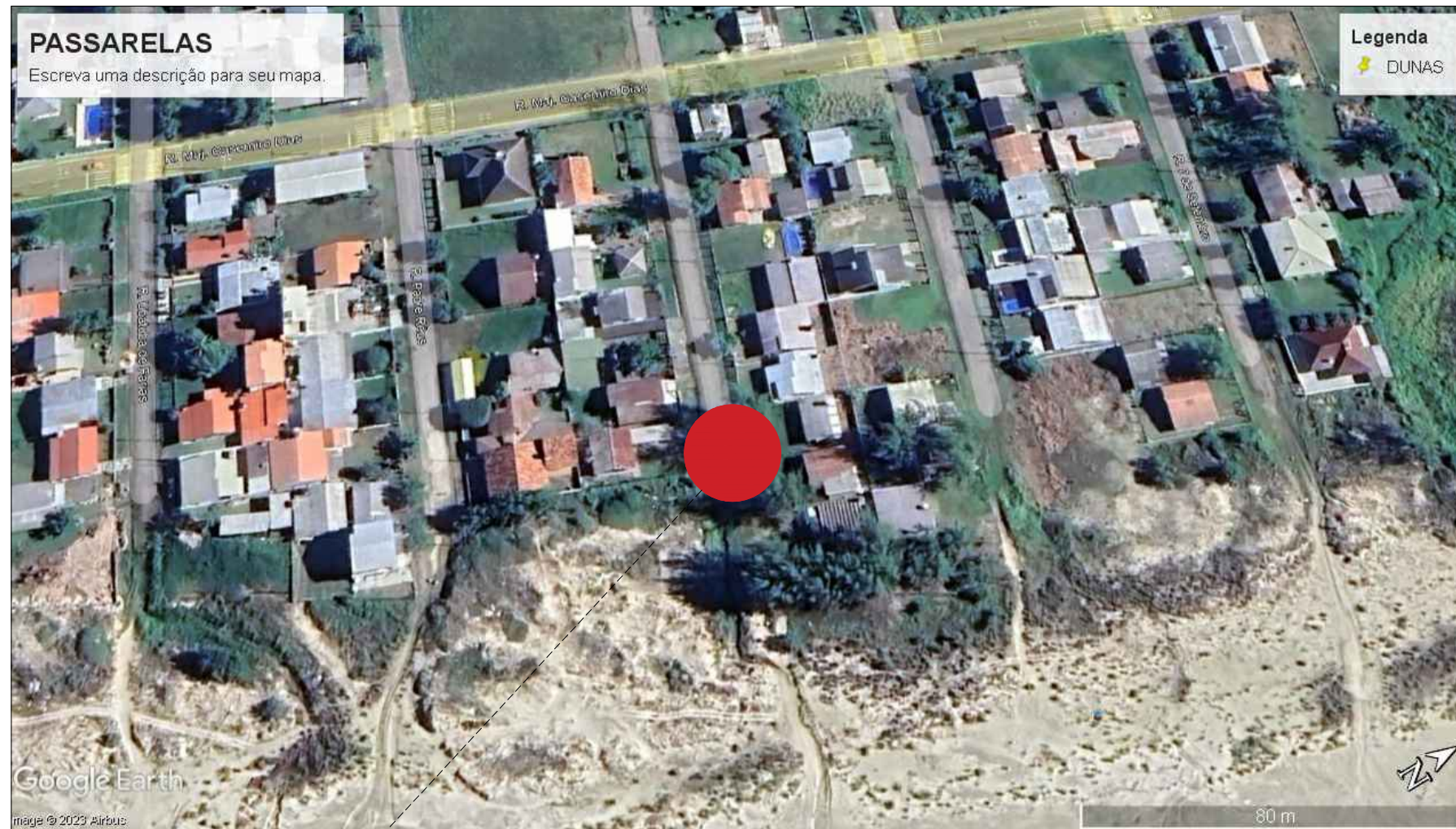
4/8

PASSARELA 03: IBICUÍ

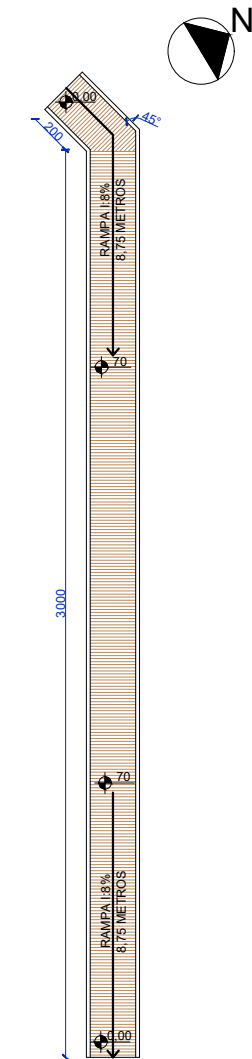
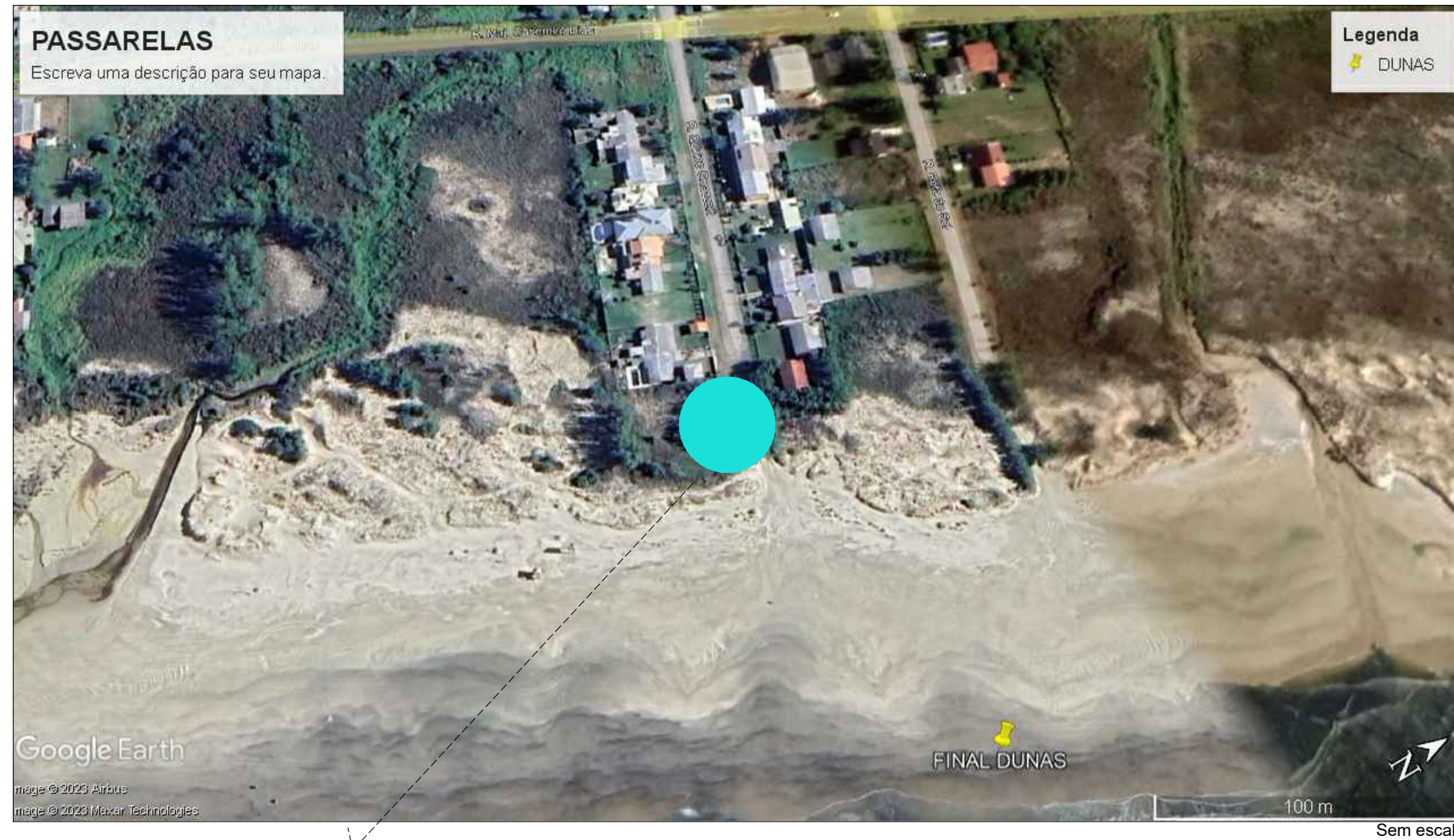

Planta baixa
Esc: 1/250



Foto situação atual

RUA QUIRINO GUAZZELLI EM IBICUÍ - TERRA DE AREIA/RS
COORDENADAS GEOGRÁFICAS: 29°36'27.37"S 49°55'27.14"O
COMPRIMENTO ESTIMADO: 32 METROS DE EXTENSÃO
OBS: AS UNIDADES NÃO DESCRIMINADAS ESTÃO EM CENTÍMETROS

PASSARELAS DE ACESSO À FAIXA LITORÂNEA
TERRA DE AREIA-RS

PRANCHA

5/8

DETALHAMENTOS PASSARELAS:

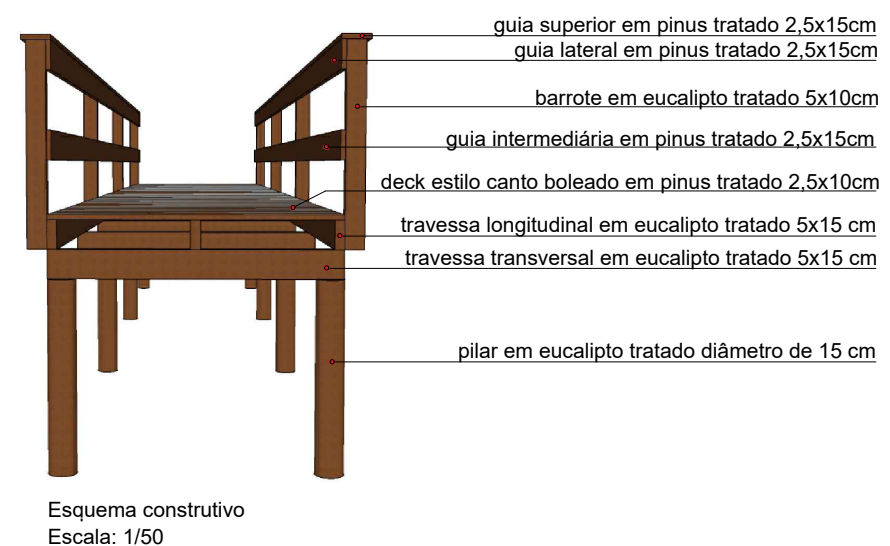
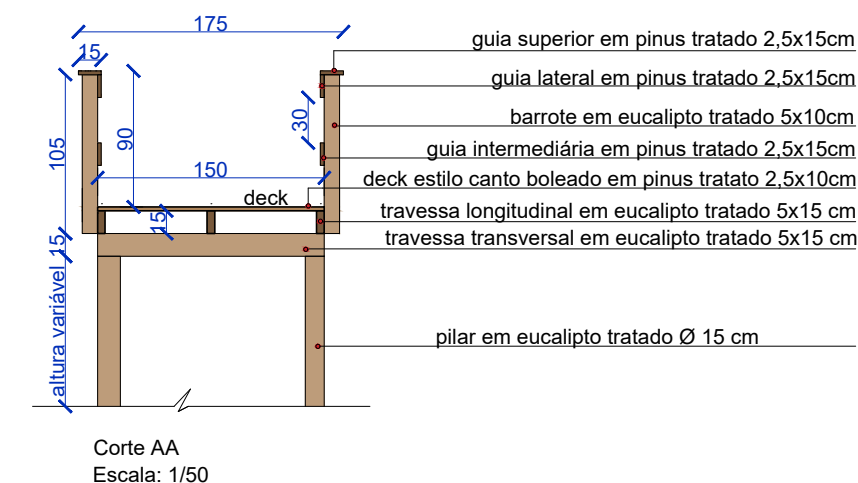
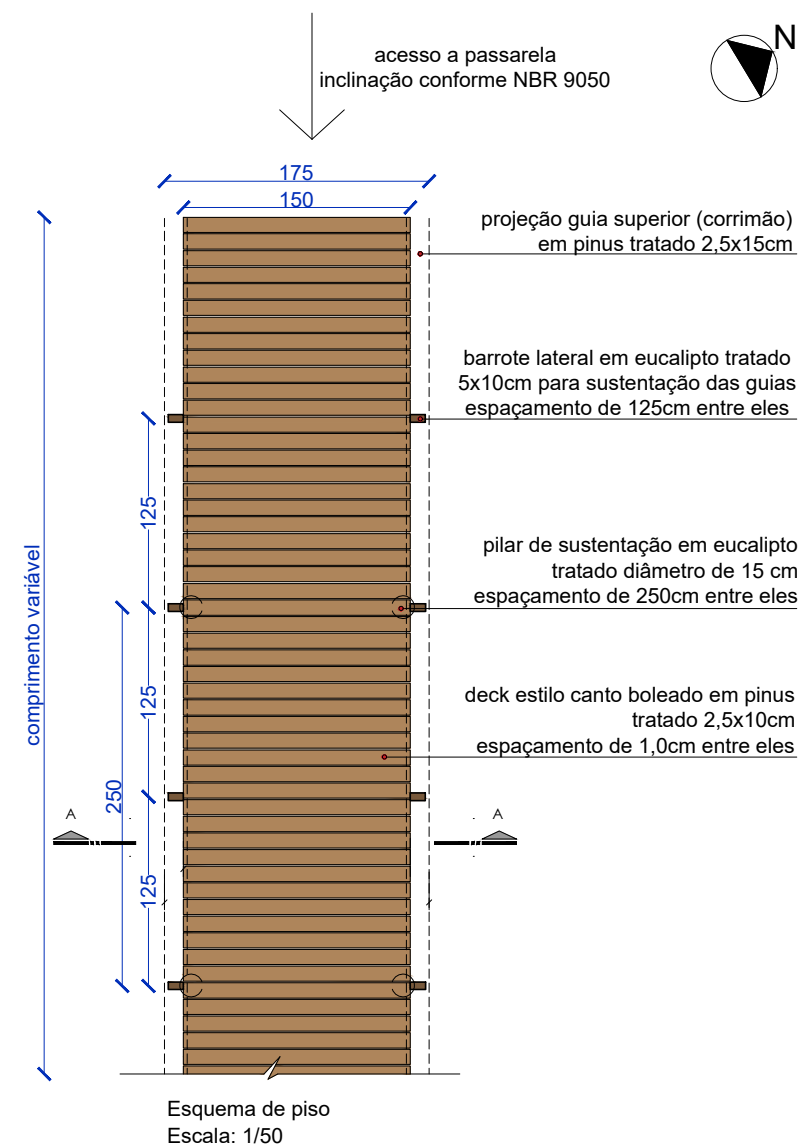
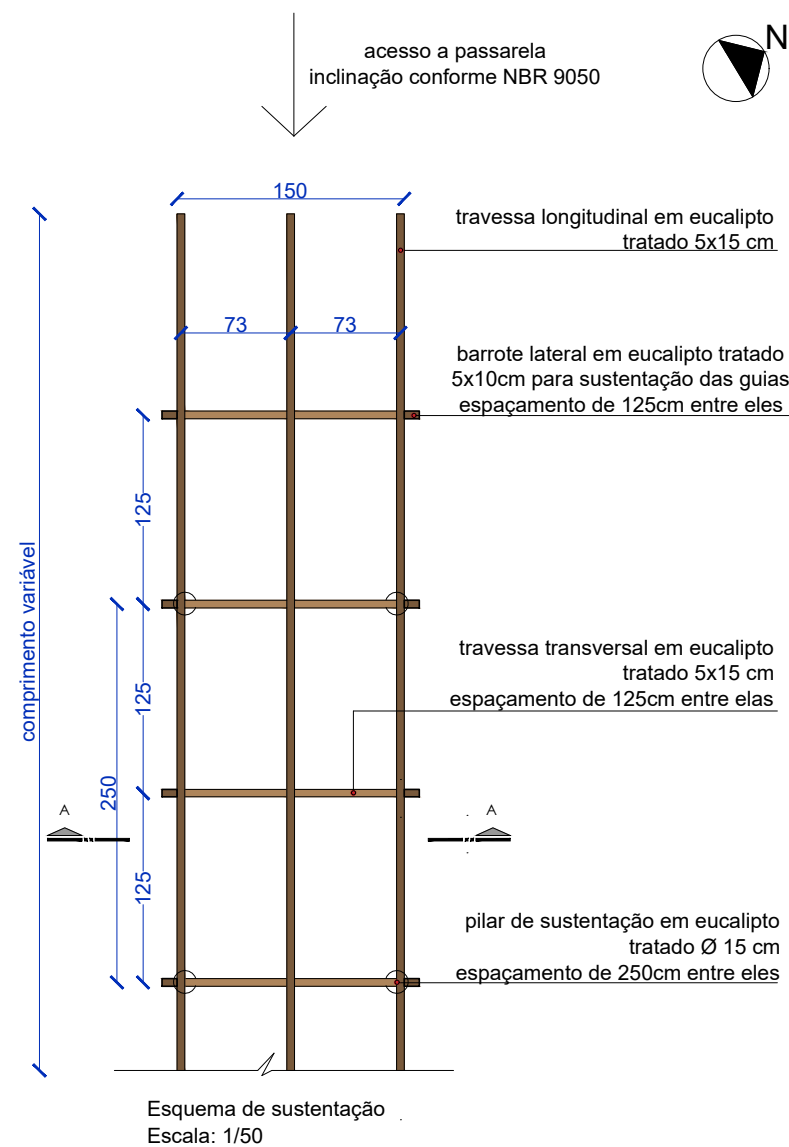

DETALHAMENTOS DA PASSARELA SANTA RITA 01 - LOUNGE:

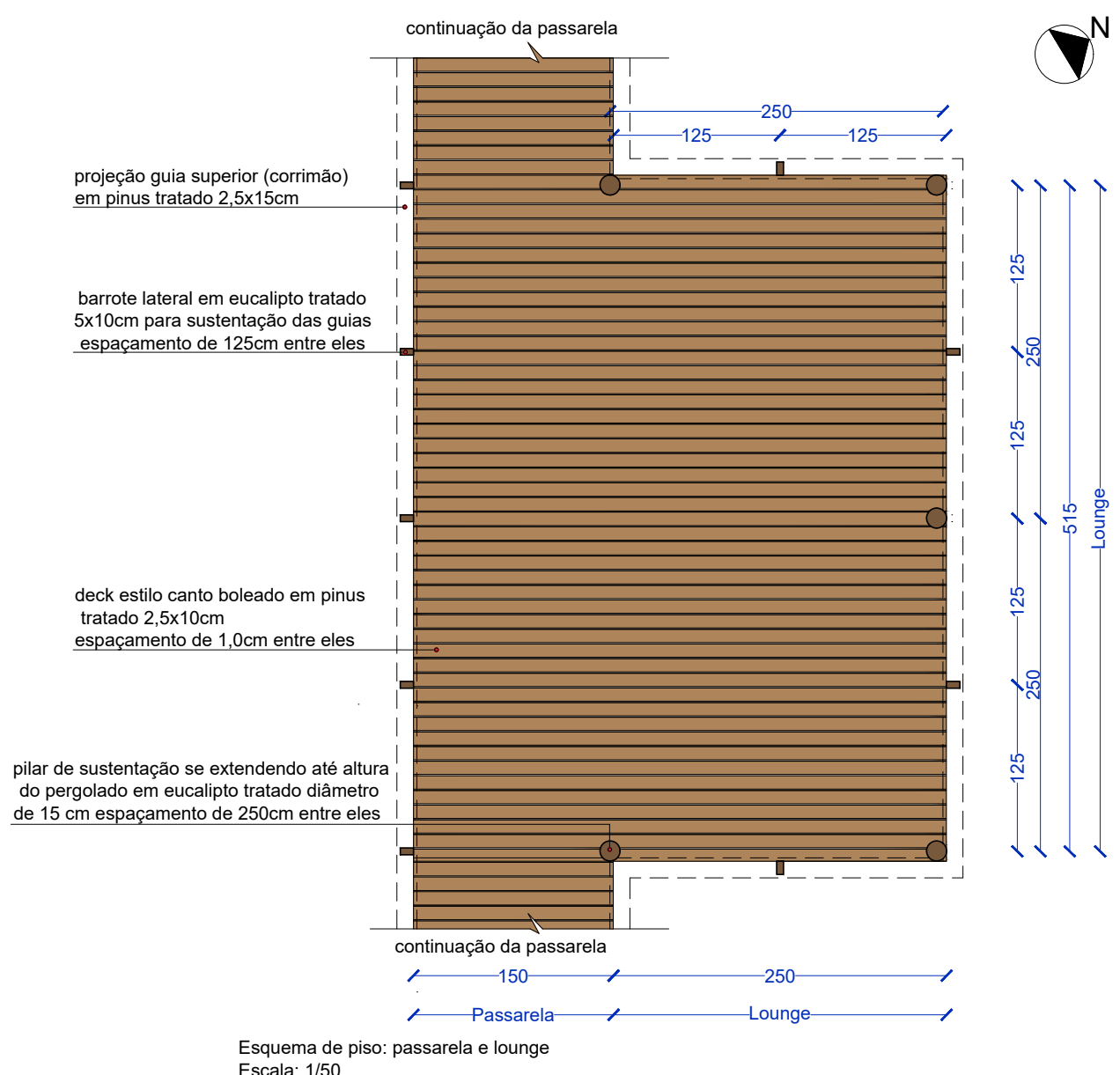
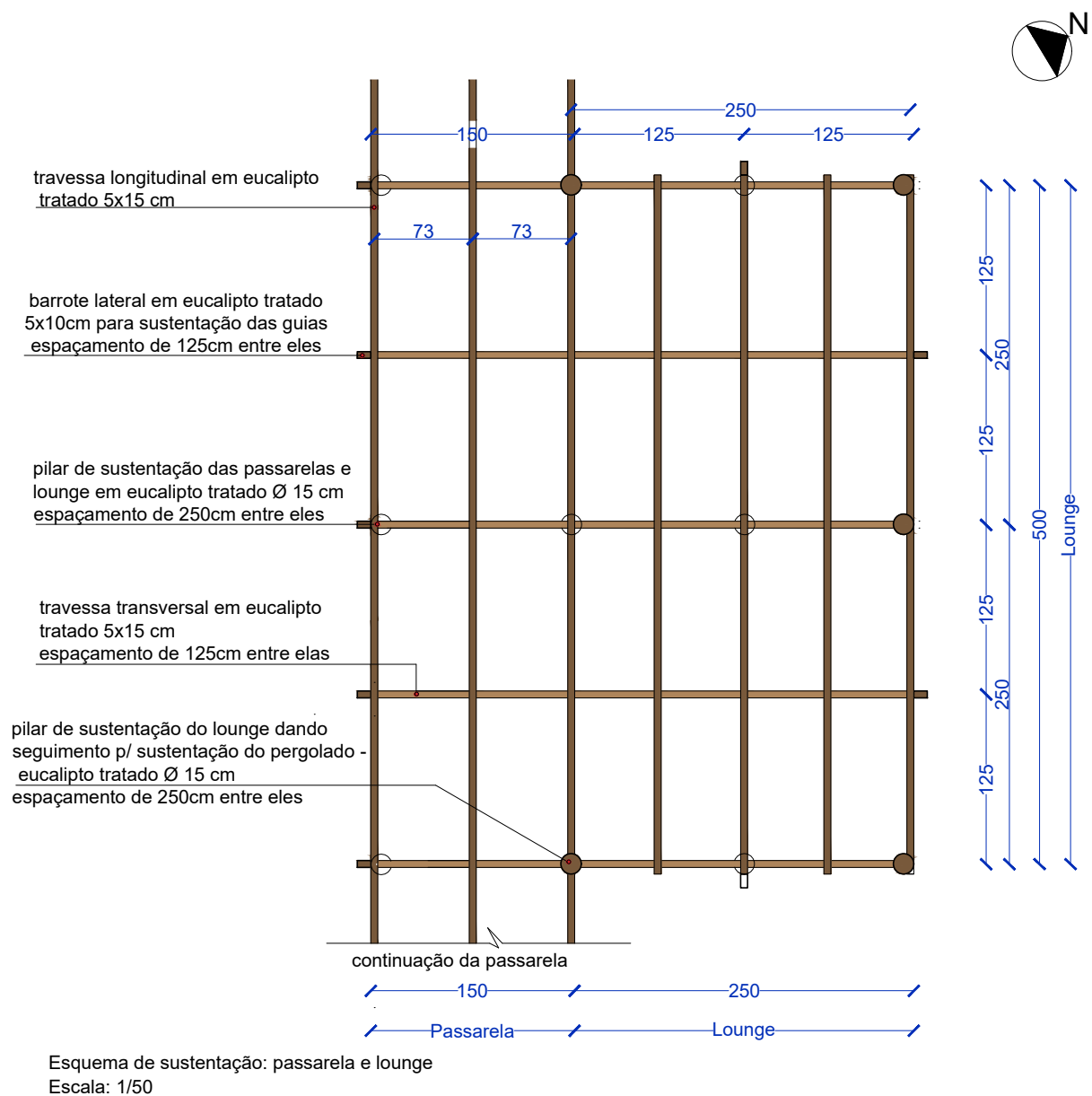

Deverão ser chumbados no deck, 4 bancos conforme projeto.

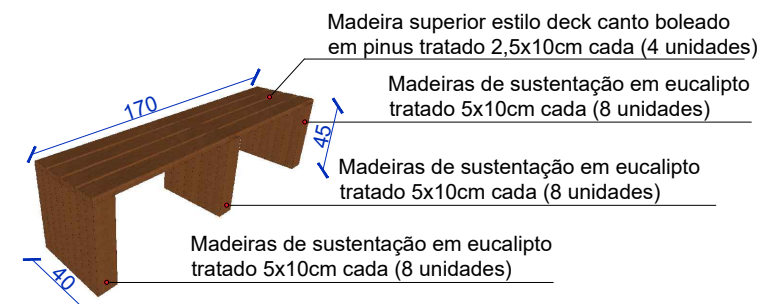

Detalhe bancos do lounge
Sem escala

DETALHAMENTOS DA PASSARELA SANTA RITA 01 - PERGOLADO:

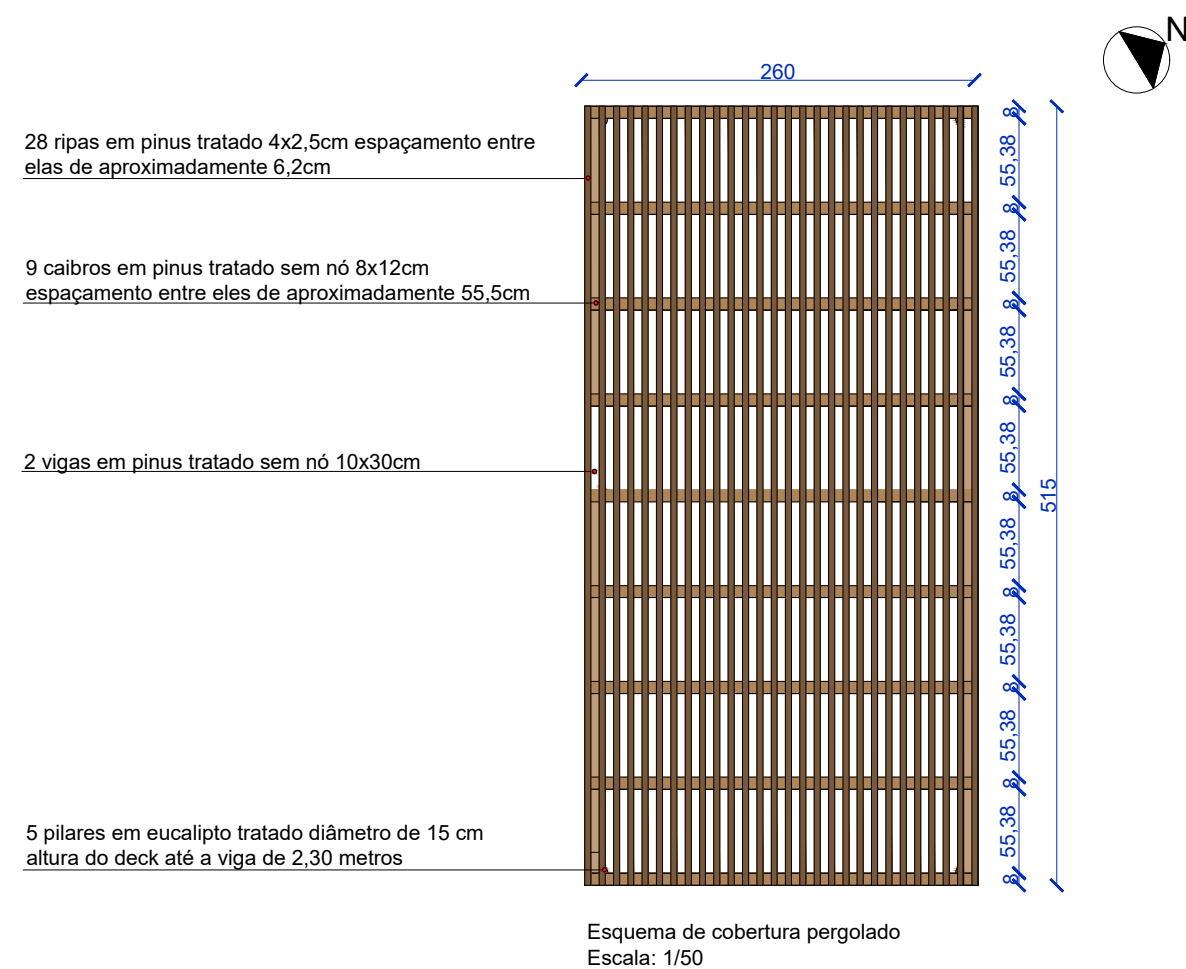

- 28 ripas em pinus tratado 4x2,5cm espaçamento entre elas de aproximadamente 6,2cm
- 9 caibros em pinus tratado sem nó 8x12cm espaçamento entre eles de aproximadamente 55,5cm
- 2 vigas em pinus tratado sem nó 10x30cm
- 5 pilares em eucalipto tratado diâmetro de 15 cm altura do deck até a viga de 2,30 metros

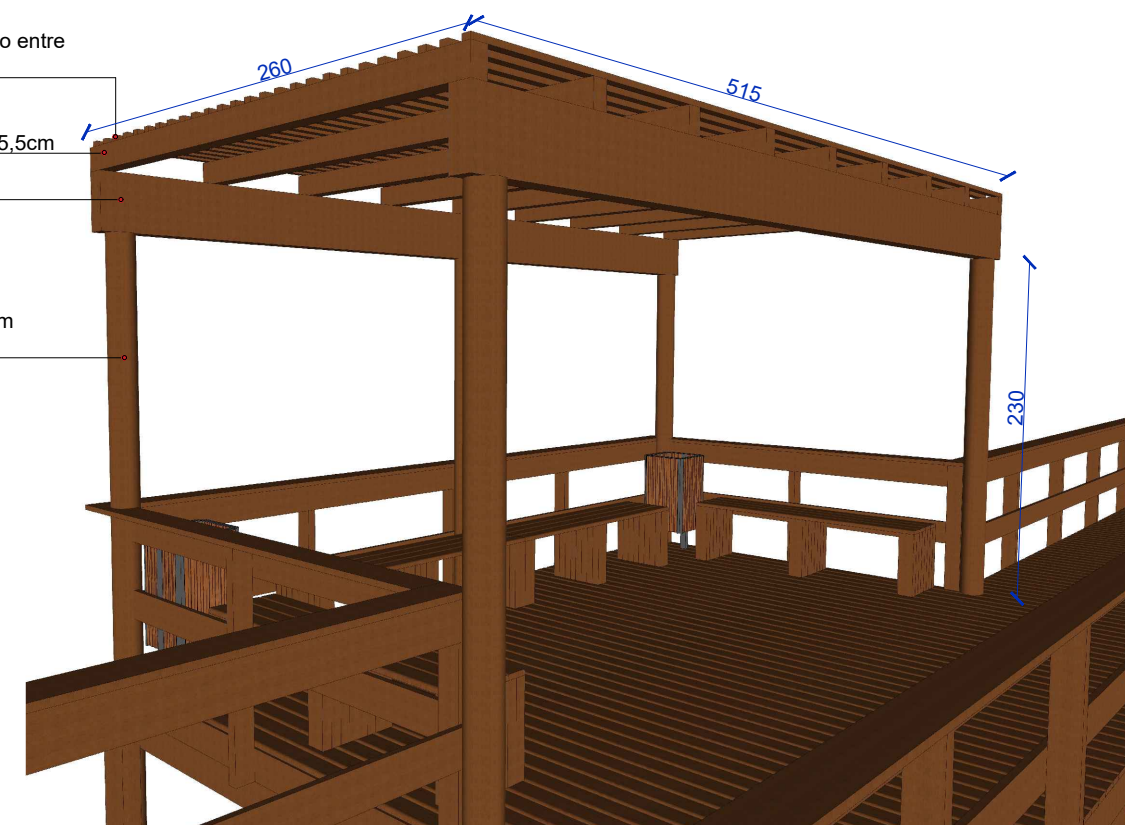

Esquema de pergolado
Sem escada



croqui lounge e pergolado
Sem escada