

HIDROSSANITÁRIO
ESC: 1/50

PLANTA DE INFORMAÇÕES GERAIS				
DADOS DA EDIFICAÇÃO				
TIPO DE EDIFÍCIO:	INSTITUCIONAL	ZONAMENTO	ÁREA	
NACIONAL	ALTERNATIVA	POPULAÇÃO:	4 PESSOAS	
DADOS URBANÍSTICOS				
ÁREAS	NECESS.	LEGISLAÇÃO	PROJETO	
ÁREA DO TERRENO(S)	672,00 m ²	ALTEIRA MÉRIDA(S)	13,00	0,00
ÁREA DA EDIFICAÇÃO(S)	123,20 m ²	LOTE (M ² M ²)	300,00	672,00
ÁREA APROVEITADA	271,40 m ²	ÍNDICE DE APROVEITAMENTO	1,4	604,00
ÁREA EXISTENTE(S)	117,40 m ²	% DE OCUPAÇÃO(S)	60,00%	44,75%
ÁREA A CONSTRUIR (P-2)	153,20 m ²	PREVISTO(S)	4,00	16,30
ÁREA A SER CONSTRUÍDA (P-2)	153,20 m ²	LAJE (M ²)	1,00	0,00
ÁREA TOTAL(S)	308,60 m ²	FUNDOS(S)	2,00	0,00

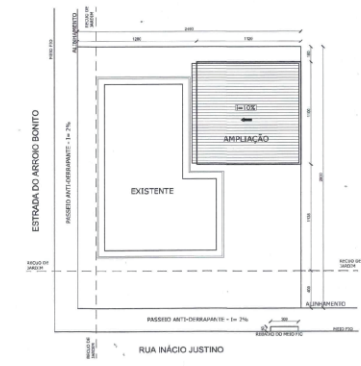

LOCALIZAÇÃO
ESC: 1/250



SITUAÇÃO
ESC: 1/1000

PREFEITURA MUNICIPAL DE TERRA DE AREIA
SECRETARIA DE OBRAS PÚBLICAS
ARQUIVADO
Proc. Nº 54121-1 NE PV 01
Em 08/10/21 às 12:30:00
ASSESSOR DE ENGENHARIA
José Crisova Cordeiro dos Santos
CREA-RS 49110
Diretor Técnico da Sec. de Obras

PREFEITURA MUNICIPAL DE TERRA DE AREIA
SECRETARIA DE OBRAS
LIC. - SDO
Proc. Nº 54121-1 NE PV 01
Em 08/10/21 às 12:30:00
JECILIANO DE OBRAS

Estado do Rio Grande do Sul
PREFEITURA MUNICIPAL DE TERRA DE AREIA
Rua Tancredo Neves, nº 500 - Centro - CEP: 95535-900 - Terra de Areia - RS
Home Page: www.terraareia.rs.gov.br - E-mail: cotras@terraareia.rs.gov.br
Fones: (51) 8668-6000 ou 3489-1110

Projeto/Execução:

Francisca da Rosa Angélica L. A. 1221-0

Obras: REFORMA ESF 1 (COM) e AMPLIAÇÃO (PROJETO ACADERIA)

Lote: RUA INÁCIO JUSTINO, QUADRA 300, LOTE 01 - TERRA DE AREIA - RS

Área: 123,20 m²

Discriminação: Hidrossanitário, Situação e Localização

Estado: INDICADA

2021 ARQUITETÔNICO 1/2

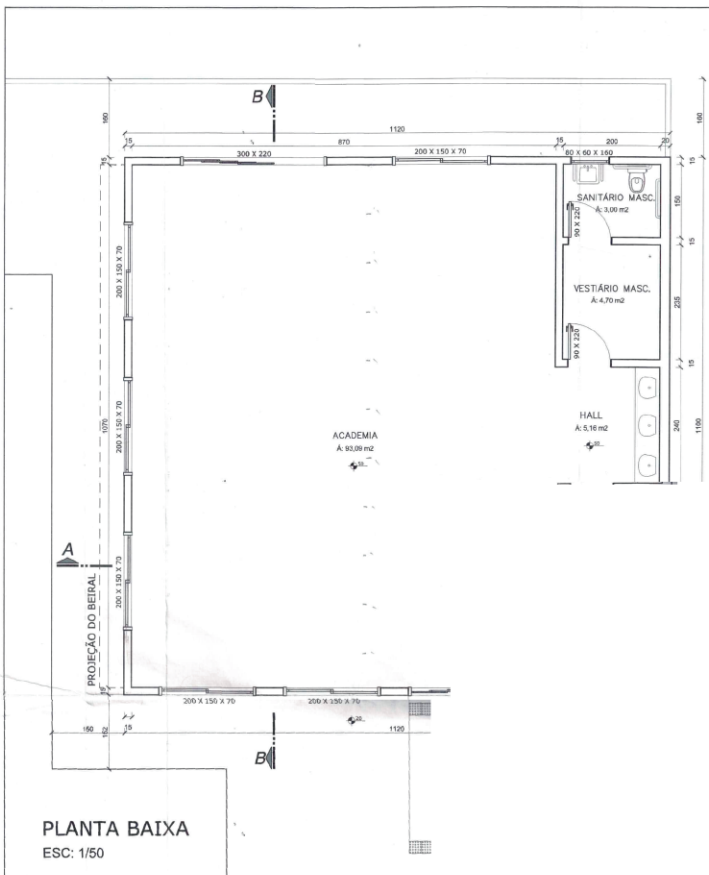

PLANTA BAIXA
ESC: 1/50



FACHADA OESTE
ESC: 1/50

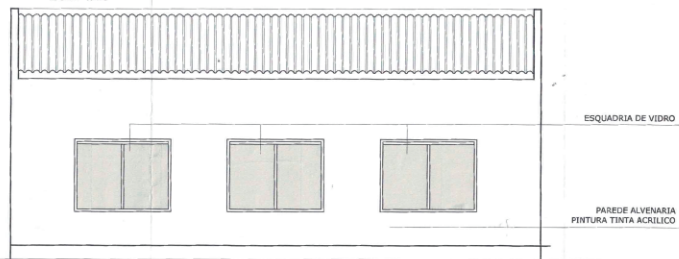

FACHADA SUL
ESC: 1/50

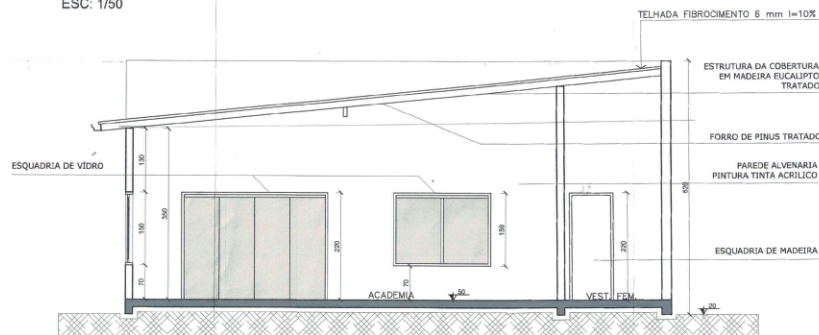

CORTE AA
ESC: 1/50

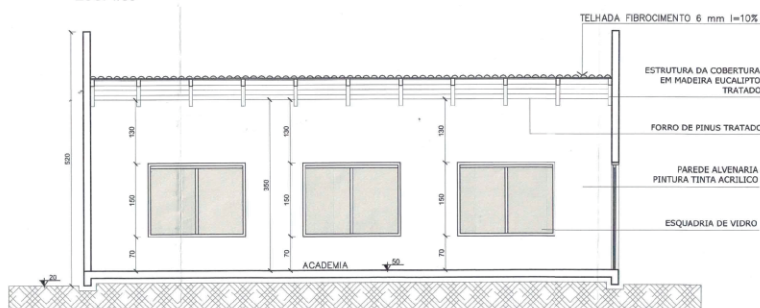

CORTE BB
ESC: 1/50



FACHADA FRONTAL
ESC: 1/50

PREFEITURA MUNICIPAL DE TERRA DE AREIA
SECRETARIA DE OBRAS PÚBLICAS
APROVADO
Proc. Nº 5412 / 191 Piv. 01
Em 08/10/21 | Área: 123,20 m²

PREFEITURA MUNICIPAL DE TERRA DE AREIA
SECRETARIA DE OBRAS PÚBLICAS
APROVADO
Proc. Nº 5412 / 191 Piv. 01
Em 08/10/21 | Área: 123,20 m²

Estado do Rio Grande do Sul
PREFEITURA MUNICIPAL DE TERRA DE AREIA
Rua Tancredi Neves, nº 500 - Centro - 95535-000 - Terra de Areia - RS
Home Page: www.terradeareia.rs.gov.br Email: obras@terradeareia.rs.gov.br
Fones: (51) 3056-1287 / 3056-1110

Projeto/Execução: *[Signature]*
Engenheiro(a) Civil: *[Signature]*
Arquiteto(a): *[Signature]*

Obra	REFORMA ESP II (COCHAS)	Arquivo	Área
	AMPLIAÇÃO (PROJETO ACADEMIA)		123,20 m²
Local	RUA NACIO JUSTINO, QUADRA 300, LOTE 01 - TERRA DE AREIA - RS	Execu	INDICADA
Discriminação	Planta Baixa, Cortes e Fachadas	Prancha	2/2
2021	ARQUITETÔNICO		