

PLANTA BAIXA 2° PISO
 ESCALA: 1:100
 ÁREA: 164,00m²
 ÁREA TOTAL: 1.419,36m²

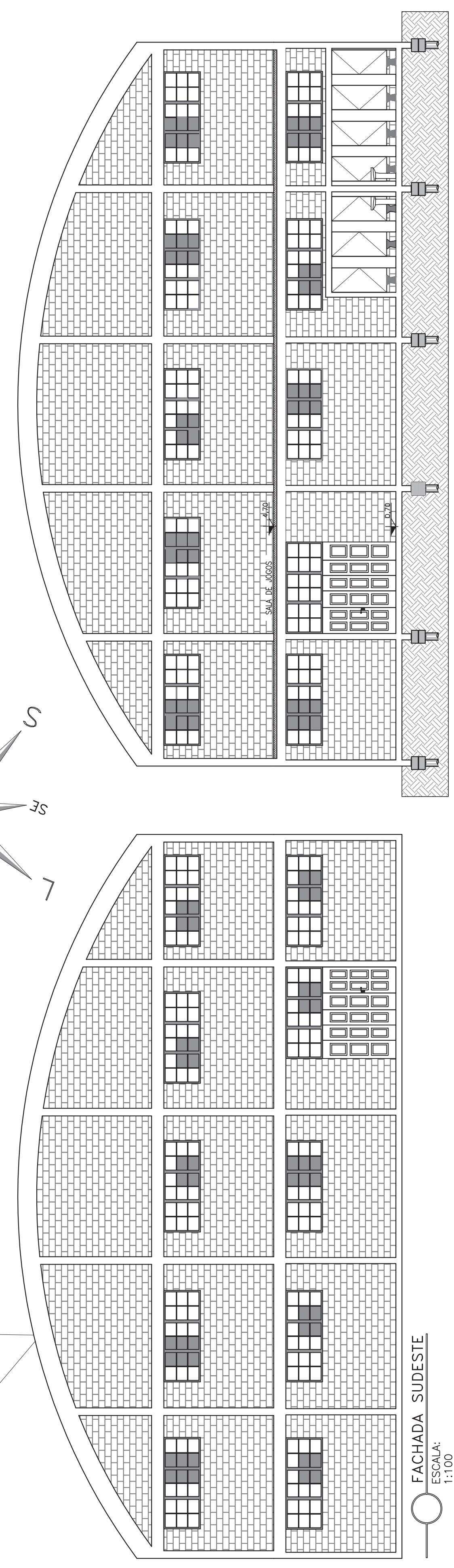

FACHADA SUDESTE
 ESCALA: 1:100

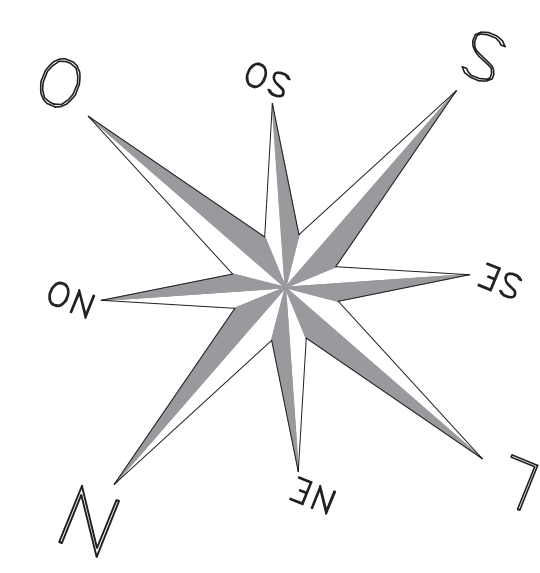
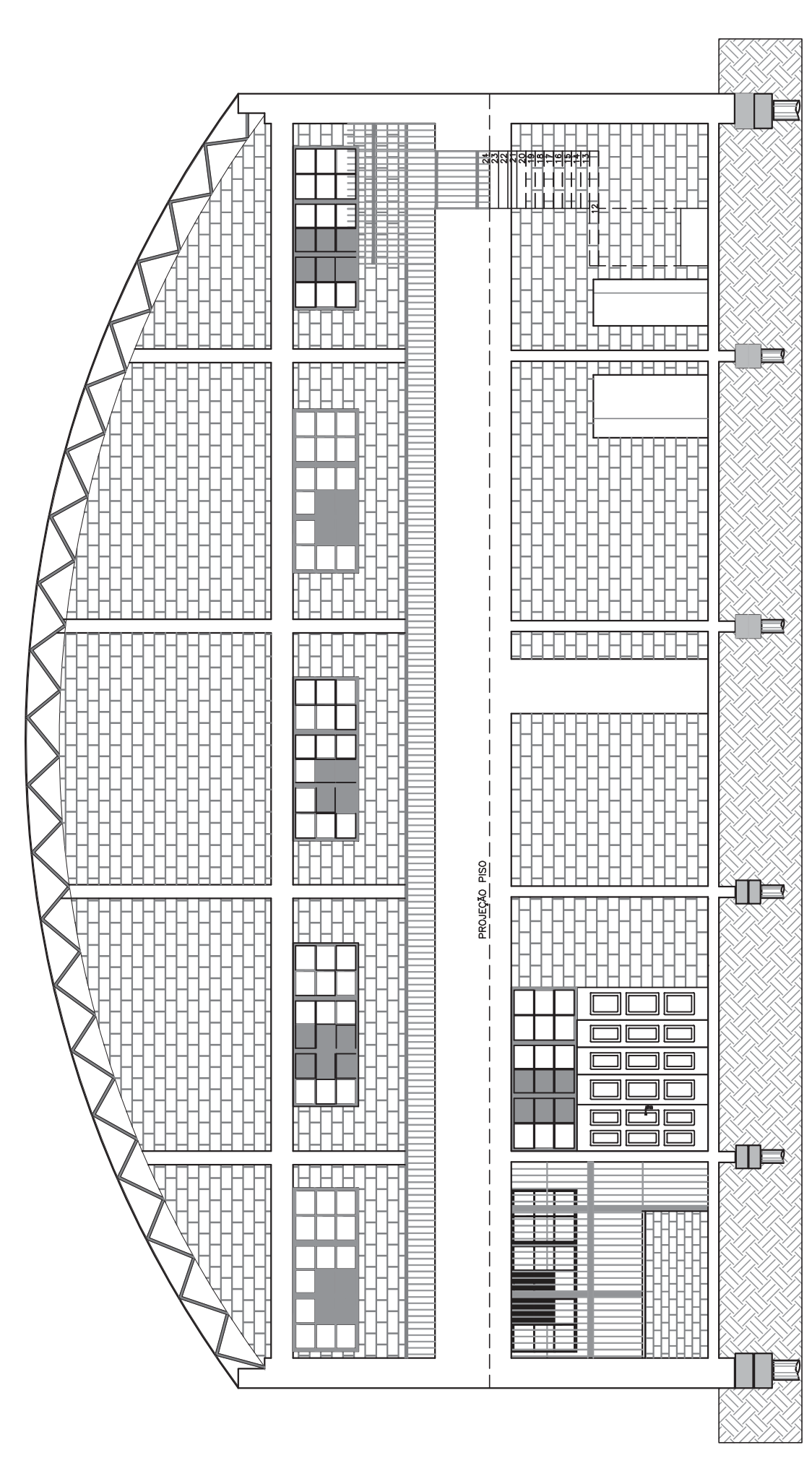

CORTE BB'
 ESCALA: 1:100

		PREFEITURA MUNICIPAL DE TERRA DE AREIA / RS PROJETO DE ENGENHARIA REFORMA DO GINÁSIO MUNICIPAL E FACHADA SUDESTE AV. PRESIDENTE VARGAS, CENTRO, TERRA DE AREIA-RS	JUNHO 2018
RESPONSÁVEL TÉCNICO PAULO ANTONIO DE LIMA CREA-RS 120.857-0 CREA-RS 120.857-0	PROPOSTANTE PREFEITURA MUNICIPAL DE TERRA DE AREIA PREFEITO: MARCELO DE SOUZA	TÍTULO PLANTA BAIXA 2° PAVIMENTO CORTES A, B E FACHADA SUDESTE	FOLHA 04

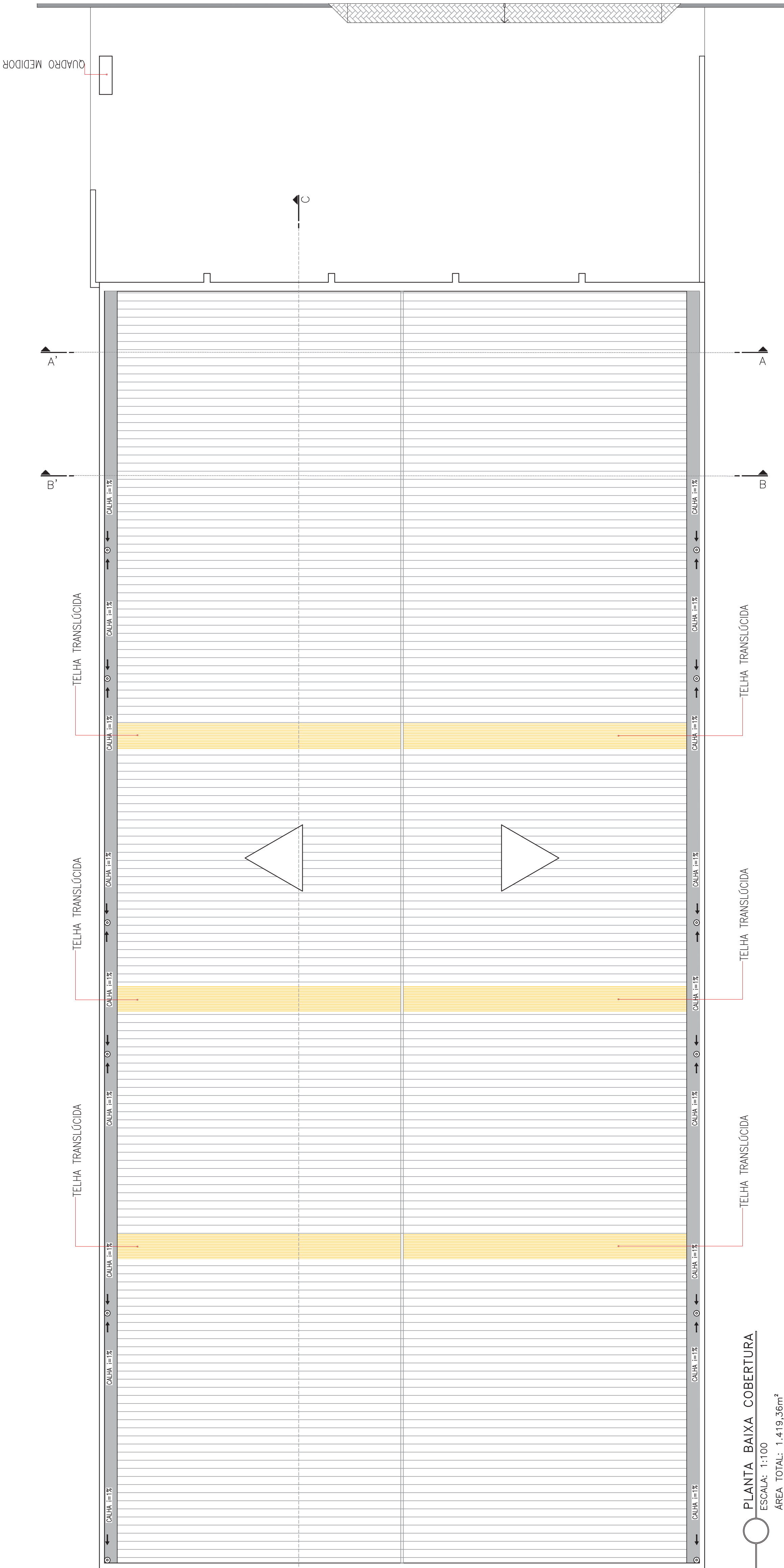

PLANTA BAIXA COBERTURA
 ESCALA: 1:100
 ÁREA TOTAL: 1.419,36m²

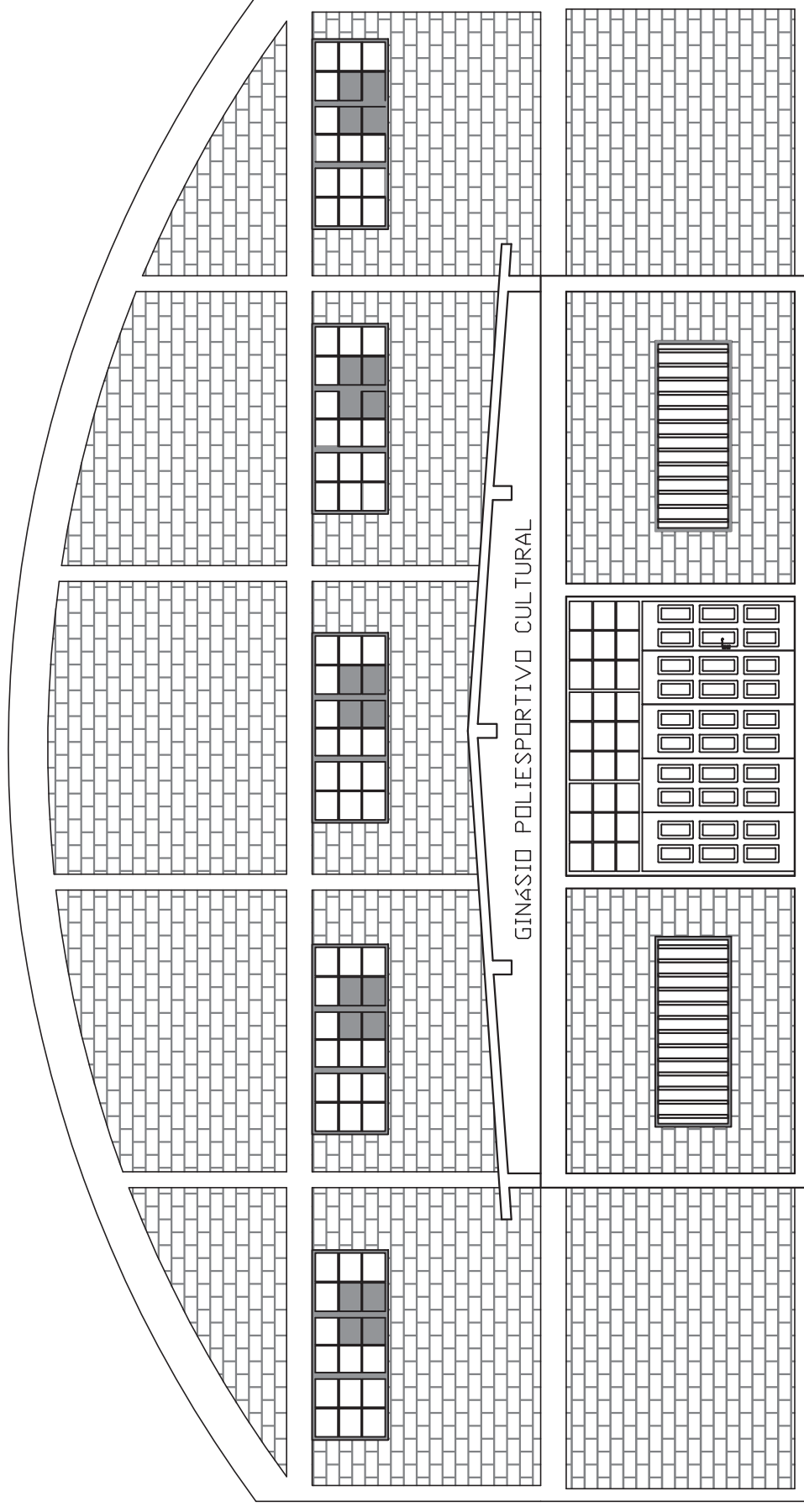
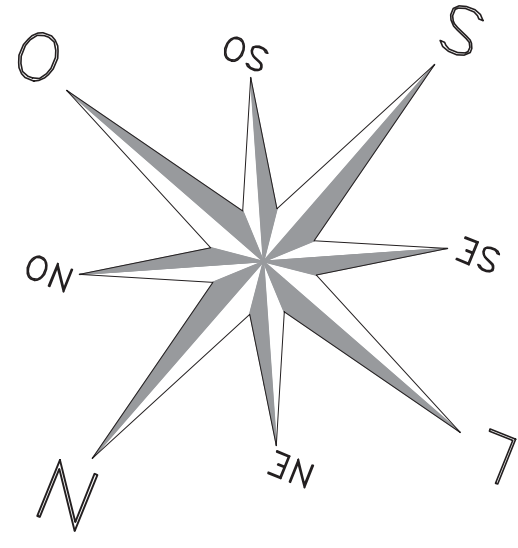

FACHADA NOROESTE
 ESCALA:
 1:100

		PREFEITURA MUNICIPAL DE TERRA DE AREIA / RS PROJETO DE ENGENHARIA REFORMA DO GINÁSIO MUNICIPAL NOROESTE AV. PRESIDENTE VARGAS, CENTRO, TERRA DE AREIA-RS	JUNHO 2018
RESPONSÁVEL TÉCNICO PAULO ANTONIO DELL'ACQUA CREA-RS 016/1575	PROPOSTANTE PREFEITURA MUNICIPAL DE TERRA DE AREIA	FUNDAÇÃO 05	TÍTULO PLANTA BAIXA COBERTURA E FACHADA NOROESTE