

VERSÃO
A

VERSÃO	DATA	DESCRIÇÃO
A	29.03.2022	Emissão inicial

	PROJETO ARQUITETÔNICO	
	PROJETO: ARQ. KASSIA IARONKA DA CUNHA <small>CAU RS A1854461</small>	SECRETÁRIA DE EDUCAÇÃO
	PROJETO: ENG. WILLIAN DA SILVA MACHADO <small>CREA SC 1301168</small>	ÁREA TOTAL: -
	PROPRIETÁRIO: PREFEITURA MUNICIPAL DE TERRA DE AREIA/RS <small>CNPJ 90.256.660/0001-20</small>	PLANTA BAIXA ÁREAS DE PISO
ARQUITETA E URBANISTA KASSIA IARONKA DA CUNHA <small>(51) 99732.3086</small> ENGENHEIRO CIVIL WILLIAN DA SILVA MACHADO <small>(51) 98039.4780</small>	LOCAL DA OBRA: E.M.E.I MENINO JESUS DE PRAGA - RUA TANCREDO NEVES - TERRA DE AREIA/RS. CEP: 95500-000	ESCALA: 1/100
DESENHO: K+ ARQUITETURA E ENGENHARIA		01 03

 **PLANTA BAIXA - ÁREAS DE PISO**
escala 1/100

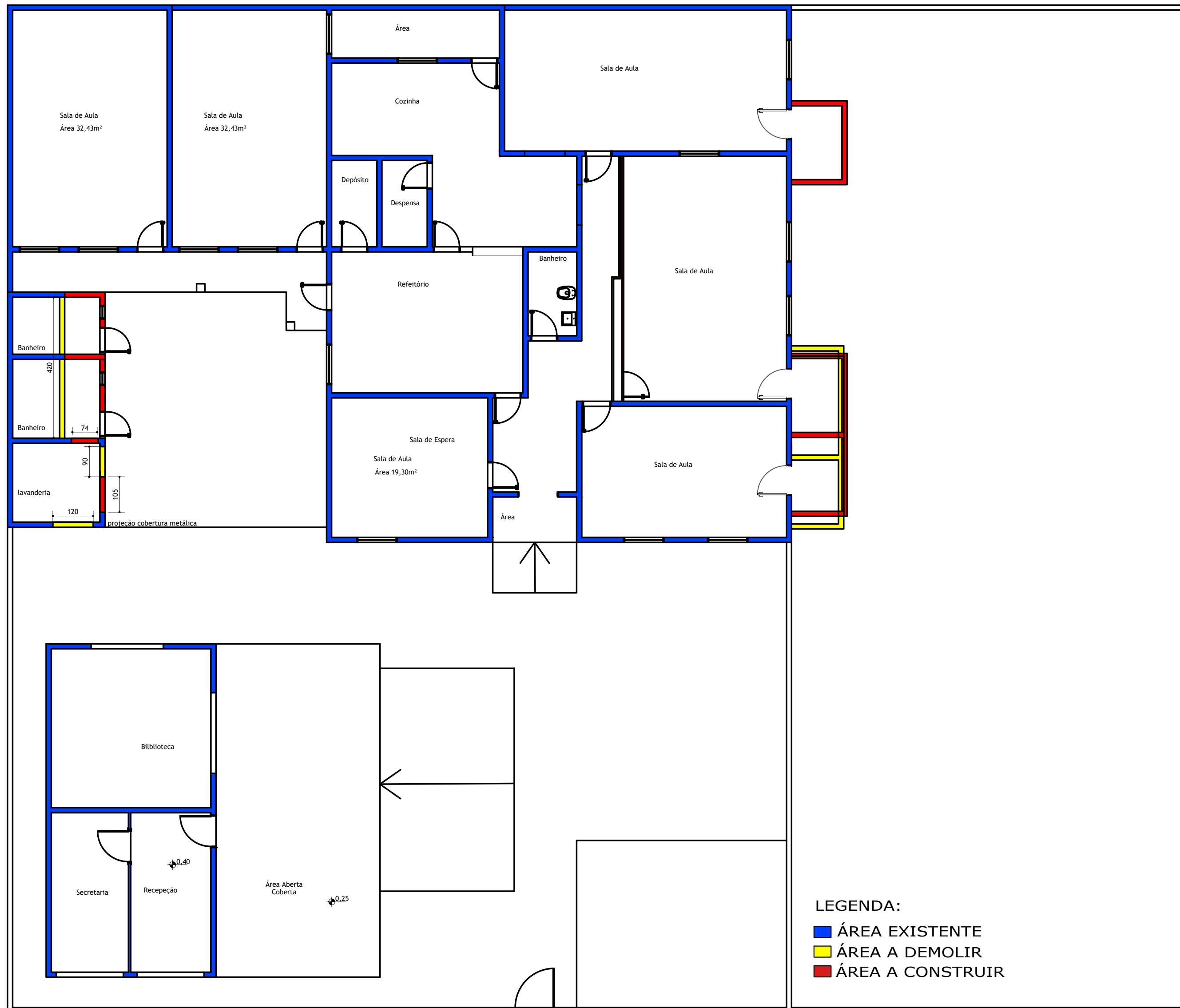

VERSÃO

A

VERSÃO	DATA	DESCRIÇÃO
A	29.03.2022	Emissão inicial

PROJETO ARQUITETÔNICO		
	PROJETO: ARQ. KASSIA IARONKA DA CUNHA <small>CAU RS A1854461</small>	SECRETÁRIA DE EDUCAÇÃO
	PROJETO: ENG. WILLIAN DA SILVA MACHADO <small>CREA SC 1301168</small>	ÁREA TOTAL:
	PROPRIETÁRIO: PREFEITURA MUNICIPAL DE TERRA DE AREIA/RS <small>CNPJ 90.256.660/0001-20</small>	PLANTA BAIXA DEMOLIR E CONSTRUIR
	<small>ARQUITETA E URBANISTA</small> KASSIA IARONKA DA CUNHA <small>(51) 99732.3086</small> <small>PROFESSOR DE ARQUITETURA</small> WILLIAN DA SILVA MACHADO <small>(51) 98039.4780</small>	ESCALA: 1/100
<small>LOCAL DA OBRA:</small> E.M.E.I MENINO JESUS DE PRAGA - RUA TANCREDO NEVES - TERRA DE AREIA/RS. CEP: 95500-000	02	03
<small>DESENHO:</small> K+ ARQUITETURA E ENGENHARIA		

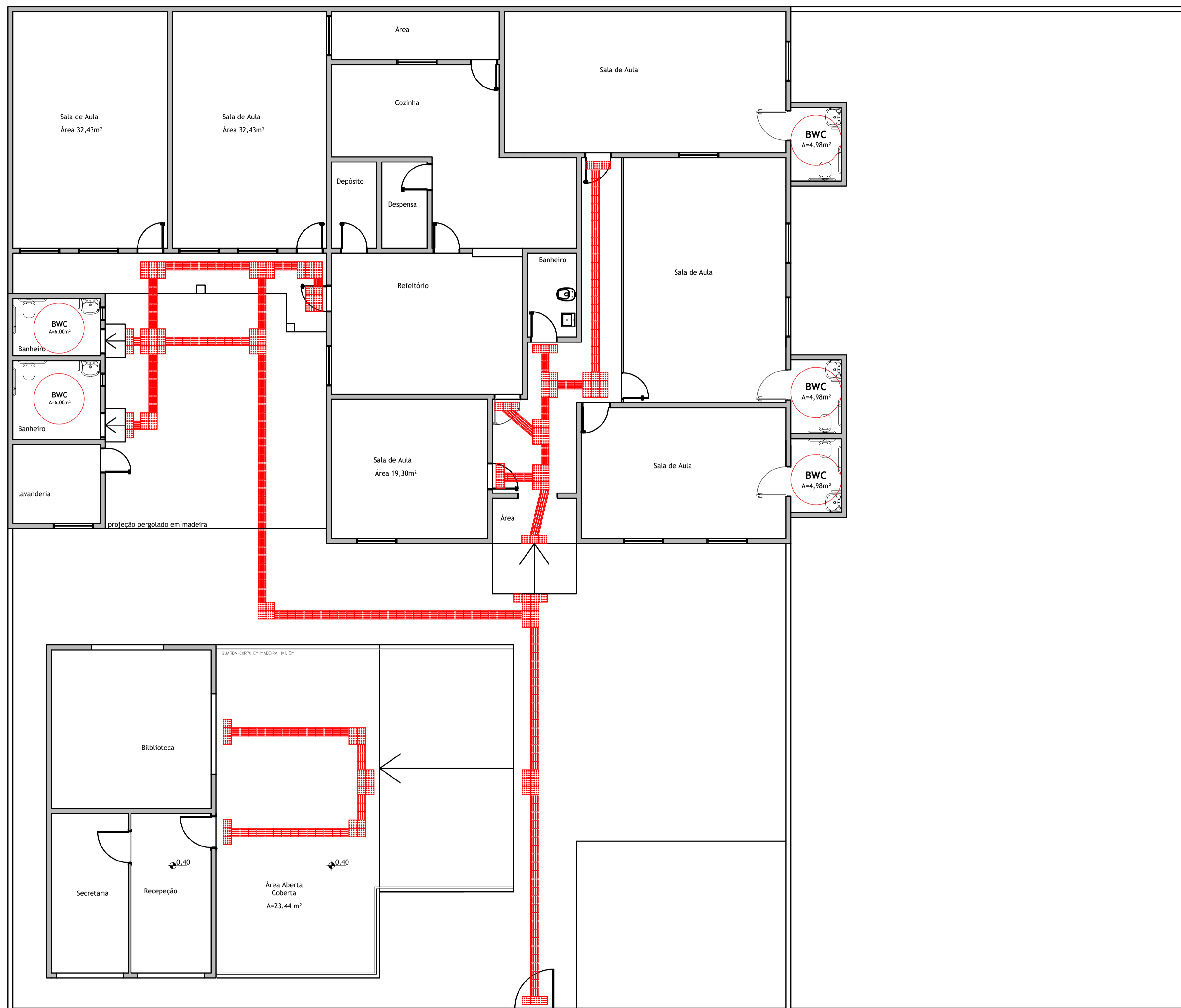

VERSÃO
A

VERSÃO	DATA	DESCRIÇÃO
A	29.03.2022	Emissão inicial

	PROJETO ARQUITETÔNICO	
	PROJETO: ARQ. KASSIA IARONKA DA CUNHA <small>CAU RS A1854461</small>	SECRETÁRIA DE EDUCAÇÃO
	PROJETO: ENG. WILLIAN DA SILVA MACHADO <small>CREA SC 1301168</small>	ÁREA TOTAL: -
	PROPRIETÁRIO: PREFEITURA MUNICIPAL DE TERRA DE AREIA/RS <small>CNPJ 90.256.660/0001-20</small>	PLANTA BAIXA PISO TÁTIL
ARQUITETA E URBANISTA KASSIA IARONKA DA CUNHA <small>(51) 99732.3086</small>	LOCAL DA OBRA: E.M.E.I MENINO JESUS DE PRAGA - RUA TANCREDO NEVES - TERRA DE AREIA/RS. CEP: 95500-000	ESCALA: 1/100
PROFESSOR DE ARQUITETURA WILLIAN DA SILVA MACHADO <small>(51) 98039.4780</small>	DESENHO: K+ ARQUITETURA E ENGENHARIA	03 03

PLANTA BAIXA - PISO TÁTIL
escala 1/100